



# [ SK 핸드볼 코리아리그(일반부) ]

**Match Team Statistics**

2023. 01. 06 18:00 광명시민체육관

Referees : 이가을 / 차창환

Technical officer : 서근영 / 강태구

MVP : 24. 알리나(부산시설공단)

**부산시설공단 37 15 : 10 21 대구광역시청**

**부산시설공단**

| Player |      | Shots |        |      |      |      |     |       |     | Offence |    |    | Deffence |    | RB | Punishments |      |    |    | Run    |
|--------|------|-------|--------|------|------|------|-----|-------|-----|---------|----|----|----------|----|----|-------------|------|----|----|--------|
| NO     | Name | G/S   | %      | 6m   | Wing | 9m   | 7m  | FB    | BT  | AS      | TF | BD | BS       | ST |    | YC          | 2min | RC | DR |        |
| 3      | 함지선  | 1/2   | 50.0%  |      | 1/1  |      |     | 0/1   |     |         | 1  |    |          |    | 1  |             |      |    |    | 30:02  |
| 7      | 신진미  | 3/4   | 75.0%  | 1/2  |      |      |     | 2/2   |     | 6       | 1  |    |          | 1  |    |             |      |    |    | 25:03  |
| 9      | 정가희  | 1/2   | 50.0%  |      | 0/1  |      |     | 1/1   |     | 1       |    |    |          |    |    |             |      |    |    | 31:11  |
| 10     | 송해리  | 0/0   | 0.0%   |      |      |      |     |       |     | 1       |    |    |          |    |    |             |      |    |    | 18:32  |
| 11     | 강은혜  | 4/5   | 80.0%  | 3/4  |      |      |     | 1/1   |     |         |    |    | 1        |    | 1  | 1           |      |    |    | 41:46  |
| 13     | 홍주예  | 0/0   | 0.0%   |      |      |      |     |       |     |         |    |    |          |    |    |             |      |    |    | 00:00  |
| 17     | 김진이  | 2/2   | 100.0% |      |      | 1/1  |     |       | 1/1 |         | 1  |    | 2        |    |    |             |      |    |    | 21:12  |
| 19     | 김다영  | 2/5   | 40.0%  | 1/2  |      | 0/2  |     | 1/1   |     | 3       |    |    |          | 1  | 1  |             | 1    |    |    | 29:46  |
| 20     | 지은혜  | 2/4   | 50.0%  | 0/1  |      | 1/2  |     | 1/1   |     | 1       | 1  | 1  |          |    |    |             |      |    |    | 13:46  |
| 23     | 이미경  | 7/8   | 87.5%  | 1/1  |      | 1/1  | 1/1 | 0/1   | 4/4 | 2       | 2  |    |          |    | 4  |             | 1    |    |    | 50:43  |
| 24     | 알리나  | 7/10  | 70.0%  | 1/2  |      | 3/5  | 1/1 | 2/2   |     | 1       |    |    |          | 1  | 1  | 1           |      |    |    | 34:18  |
| 27     | 조하람  | 4/5   | 80.0%  |      | 1/2  |      |     | 2/2   | 1/1 |         |    |    |          |    |    |             |      |    |    | 31:26  |
| 28     | 가비나  | 0/0   | 0.0%   |      |      |      |     |       |     | 1       | 1  |    |          |    |    |             |      |    |    | 42:53  |
| 74     | 이주현  | 0/0   | 0.0%   |      |      |      |     |       |     |         |    |    |          |    |    |             |      |    |    | 14:48  |
| 77     | 박시연  | 4/6   | 66.7%  | 1/1  | 1/2  |      |     | 2/3   |     |         |    |    |          |    | 1  |             |      |    |    | 28:34  |
| Totals |      | 37/53 | 69.8%  | 8/13 | 3/6  | 6/11 | 2/2 | 12/15 | 6/6 | 16      | 7  | 1  | 3        | 3  | 8  | 2           | 3    | 0  | 0  | 414:00 |

| GK     |      | TOTAL SHOTS |       | 6M   |       | WING |        | 9M  |       | 7M  |       | FB  |       | BT  |       | RUN   |
|--------|------|-------------|-------|------|-------|------|--------|-----|-------|-----|-------|-----|-------|-----|-------|-------|
| NO     | Name | S/S         | %     | S/S  | %     | S/S  | %      | S/S | %     | S/S | %     | S/S | %     | S/S | %     | M:S   |
| 74     | 이주현  | 4/9         | 44.4% | 1/2  | 50.0% | 1/1  | 100.0% | 1/3 | 33.3% | 0/0 | 0.0%  | 1/2 | 50.0% | 0/1 | 0.0%  | 14:48 |
| 28     | 가비나  | 14/30       | 46.7% | 4/8  | 50.0% | 2/3  | 66.7%  | 3/5 | 60.0% | 1/3 | 33.3% | 3/6 | 50.0% | 1/5 | 20.0% | 42:53 |
| Totals |      | 18/39       | 46.2% | 5/10 | 50.0% | 3/4  | 75.0%  | 4/8 | 50.0% | 1/3 | 33.3% | 4/8 | 50.0% | 1/6 | 16.7% | 57:41 |

| Team Shots    | Goals | Saves | Missed | Post | Blocked | Total | %      |
|---------------|-------|-------|--------|------|---------|-------|--------|
| 6m Shots      | 8     | 3     | 0      | 2    | 0       | 13    | 61.5%  |
| Wing Shots    | 3     | 3     | 0      | 0    | 0       | 6     | 50.0%  |
| 9m Shots      | 6     | 3     | 0      | 2    | 0       | 11    | 54.5%  |
| 7m Shots      | 2     | 0     | 0      | 0    | 0       | 2     | 100.0% |
| Fast Breaks   | 12    | 2     | 0      | 1    | 0       | 15    | 80.0%  |
| Breakthroughs | 6     | 0     | 0      | 0    | 0       | 6     | 100.0% |
| Totals        | 37    | 11    | 0      | 5    | 0       | 53    | 69.8%  |



# [ SK 핸드볼 코리아리그(일반부) ]

**Shot Distribution**

2023. 01. 06 18:00 광명시민체육관

Referees : 이가을 / 차창환

Technical officer : 서근영 / 강태구

MVP : 24. 알리나(부산시설공단)

**부산시설공단**

**37**

15 : 10  
22 : 11

**21**

**대구광역시청**

**부산시설공단**

Players

Goals / Shots

| 3. 함지선 |     |     |
|--------|-----|-----|
| 1/1    | 0/0 | 0/0 |
| 0/0    | 0/0 | 0/0 |
| 0/0    | 0/1 | 0/0 |

| 7. 신진미 |     |     |
|--------|-----|-----|
| 0/0    | 0/0 | 3/3 |
| 0/0    | 0/0 | 0/0 |
| 0/0    | 0/0 | 0/0 |

| 9. 정가희 |     |     |
|--------|-----|-----|
| 0/0    | 0/0 | 0/1 |
| 0/0    | 0/0 | 1/1 |
| 0/0    | 0/0 | 0/0 |

| 10. 송해리 |     |     |
|---------|-----|-----|
| 0/0     | 0/0 | 0/0 |
| 0/0     | 0/0 | 0/0 |
| 0/0     | 0/0 | 0/0 |

| 11. 강은혜 |     |     |
|---------|-----|-----|
| 0/0     | 1/1 | 0/0 |
| 0/0     | 0/0 | 0/0 |
| 1/1     | 0/0 | 2/2 |

Post: 1

Post: 1

| 13. 홍주예 |     |     |
|---------|-----|-----|
| 0/0     | 0/0 | 0/0 |
| 0/0     | 0/0 | 0/0 |
| 0/0     | 0/0 | 0/0 |

| 17. 김진이 |     |     |
|---------|-----|-----|
| 1/1     | 0/0 | 0/0 |
| 0/0     | 0/0 | 0/0 |
| 0/0     | 0/0 | 1/1 |

| 19. 김다영 |     |     |
|---------|-----|-----|
| 0/0     | 0/0 | 0/1 |
| 0/0     | 0/0 | 0/1 |
| 1/2     | 0/0 | 1/1 |

| 20. 지은혜 |     |     |
|---------|-----|-----|
| 0/0     | 0/0 | 0/0 |
| 0/0     | 0/0 | 1/1 |
| 0/0     | 0/0 | 1/2 |

| 23. 이미경 |     |     |
|---------|-----|-----|
| 1/1     | 0/0 | 0/0 |
| 0/0     | 0/1 | 1/1 |
| 1/1     | 0/0 | 4/4 |

Post: 1 Blocked: 1

| 24. 알리나 |     |     |
|---------|-----|-----|
| 1/1     | 0/0 | 2/3 |
| 0/1     | 0/0 | 1/1 |
| 1/1     | 0/0 | 2/2 |

| 27. 조하량 |     |     |
|---------|-----|-----|
| 0/1     | 0/0 | 2/2 |
| 0/0     | 0/0 | 0/0 |
| 0/0     | 0/0 | 2/2 |

| 28. 가비나 |     |     |
|---------|-----|-----|
| 0/0     | 0/0 | 0/0 |
| 0/0     | 0/0 | 0/0 |
| 0/0     | 0/0 | 0/0 |

| 74. 이주현 |     |     |
|---------|-----|-----|
| 0/0     | 0/0 | 0/0 |
| 0/0     | 0/0 | 0/0 |
| 0/0     | 0/0 | 0/0 |

| 77. 박시연 |     |     |
|---------|-----|-----|
| 0/1     | 0/0 | 1/1 |
| 1/1     | 0/0 | 0/0 |
| 1/1     | 0/0 | 1/1 |

Post: 1

Post: 1

Team

Goals / Shots

| Team |     |       |
|------|-----|-------|
| 4/6  | 1/1 | 8/11  |
| 1/2  | 0/1 | 4/5   |
| 5/6  | 0/1 | 14/15 |

Missed: 0 Post: 5 Blocked: 1

**Offense**

**Defense**

Goalkeepers

Goals / Shots

| 28. 가비나 |     |     |
|---------|-----|-----|
| 1/1     | 0/0 | 2/4 |
| 1/3     | 0/0 | 2/3 |
| 7/10    | 0/2 | 3/7 |

| 74. 이주현 |     |     |
|---------|-----|-----|
| 2/3     | 0/0 | 1/2 |
| 0/1     | 0/0 | 0/0 |
| 1/2     | 0/0 | 1/1 |

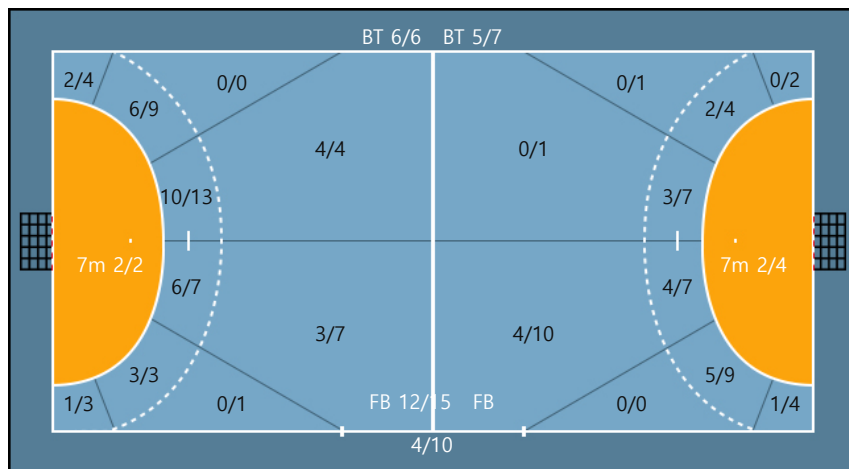

| 2Min | 2 Minute Suspensions         | AS | Assists      | BS | Block Shots | BT  | Breakthroughs    | RB | Rebound    |
|------|------------------------------|----|--------------|----|-------------|-----|------------------|----|------------|
| DR   | Disqualification with report | RC | Red cards    | FB | Fast Breaks | G/S | Goals/Shots      | BD | Blocked    |
| S/S  | Saves/Shots                  | YC | Yellow cards | ST | Steals      | TF  | Technical Faults | %  | Efficiency |



# [ SK 핸드볼 코리아리그(일반부) ]

Play by Play

2023. 01. 06 18:00 광명시민체육관

Referees : 이가을 / 차창환

Technical officer : 서근영 / 강태구

MVP : 24. 알리나(부산시설공단)

**부산시설공단 37 15 : 10 21 대구광역시청**  
22 : 11

## 부산시설공단

|        |        |        |        |
|--------|--------|--------|--------|
| 3 함지선  | 7 신진미  | 9 정가희  | 10 송해리 |
| 11 강은혜 | 13 홍주예 | 17 김진이 | 19 김다영 |
| 20 지은혜 | 23 이미경 | 24 알리나 | 27 조하람 |
| 28 가비나 | 74 이주현 | 77 박시연 |        |

## 대구광역시청

|        |        |        |        |
|--------|--------|--------|--------|
| 2 신민희  | 7 이원정  | 9 최경빈  | 12 이현정 |
| 13 김민진 | 17 박지원 | 19 허수림 | 20 황은진 |
| 21 김선화 | 22 김희진 | 23 김아영 | 24 김예진 |
| 27 이혜원 | 28 안혜인 | 56 강은지 |        |

## 1st Half

| Match Time | 부산시설공단  | Score | Lead | 대구광역시청  |
|------------|---|-------|------|---|
| 00:00      | Game Start  |       |      |   |
| 00:43      |   |       |      | 20 황은진 Foul   |
| 00:48      |   |       |      | 20 황은진 right-center 6M FastBreak SHOT Missed        |
| 01:02      | 23 이미경 Pass miss                                    |       |      |   |
| 01:07      | 19 김다영 Steal  |       |      |   |
| 01:44      |   |       |      | 19 허수림 Foul   |
| 01:58      | 23 이미경 right-center 9M GOAL                         | 1 : 0 | 1    | 56 강은지 Goalkeeper                                   |
| 02:35      | 19 김다영 Foul   |       |      |   |
| 02:38      | 19 김다영 2Min(foul)                                   |       |      |   |
| 02:51      | 28 가비나 Goalkeeper Saved                             |       |      | 20 황은진 right-wing 6M SHOT                           |
| 03:23      |   |       |      | 22 김희진 Foul   |
| 03:29      |   |       |      | 22 김희진 Yellow Card                                  |
| 03:38      | 11 강은혜 right-center 6M SHOT post                    |       |      |   |
| 03:52      | 28 가비나 Goalkeeper                                   | 1 : 1 | 0    | 23 김아영 left-center 6M BreakThrough GOAL             |
| 04:27      | 17 김진이 Over Step                                    |       |      |   |
| 04:38      | 19 김다영 2Min Finished                                |       |      |   |
| 04:42      |   |       |      | 22 김희진 Offense foul                                 |
| 04:56      | 19 김다영 right-center 6M FastBreak GOAL Assist 28 가비나 | 2 : 1 | 1    | 56 강은지 Goalkeeper                                   |
| 05:13      | 28 가비나 Goalkeeper                                   | 2 : 2 | 0    | 24 김예진 right-center 9M GOAL                         |
| 05:25      |   |       |      | 20 황은진 Foul   |
| 05:27      |   |       |      | 20 황은진 2Min(foul)                                   |
| 05:43      | 3 함지선 right-wing GOAL Assist 19 김다영                 | 3 : 2 | 1    | 56 강은지 Goalkeeper                                   |
| 06:40      | 17 김진이 BlockShot                                    |       |      | 21 김선화 Blocked                                      |
| 06:46      | 27 조하람 right-center 6M FastBreak GOAL Assist 23 이미경 | 4 : 2 | 2    | 56 강은지 Goalkeeper                                   |
| 07:26      |   |       |      | 22 김희진 right-center 9M SHOT Missed                  |
| 07:27      |   |       |      | 20 황은진 2Min Finished                                |
| 07:32      | 23 이미경 Pass miss                                    |       |      |   |
| 07:47      | 28 가비나 Goalkeeper Saved                             |       |      | 24 김예진 left-center 6M FastBreak SHOT                |
| 08:12      | 19 김다영 right-wing 6M SHOT                           |       |      | 56 강은지 Goalkeeper Saved                             |
| 08:22      | 28 가비나 Goalkeeper                                   | 4 : 3 | 1    | 19 허수림 right-center 6M FastBreak GOAL Assist 22 김희진 |
| 09:08      |   |       |      | 7 이원정 Foul  |

| Match Time | 부산시설공단  | Score   | Lead | 대구광역시청  |
|------------|---|---------|------|---|
| 09:15      | 24 알리나 right-center 9M GOAL                         | 5 : 3   | 2    | 56 강은지 Goalkeeper                                   |
| 09:29      | 11 강은혜 Foul   |         |      |   |
| 10:19      | 28 가비나 Goalkeeper Saved                             |         |      | 7 이원정 7M SHOT                                       |
| 10:23      | 23 이미경 Defense Rebound                              |         |      |   |
| 10:52      |   |         |      | 7 이원정 Foul  |
| 11:20      | 27 조하랑 left-wing GOAL Assist 24 알리나                 | 6 : 3   | 3    | 56 강은지 Goalkeeper                                   |
| 12:01      | 28 가비나 Goalkeeper Saved                             |         |      | 22 김희진 left-center 9M SHOT                          |
| 12:05      | 28 가비나 Pass miss                                    |         |      |   |
| 12:07      | 24 알리나 Steal  |         |      |   |
| 12:30      |   |         |      | 22 김희진 Foul   |
| 12:48      | 23 이미경 left-center 6M BreakThrough GOAL             | 7 : 3   | 4    | 56 강은지 Goalkeeper                                   |
| 13:09      |   |         |      | 24 김예진 right-center 9M SHOT post                    |
| 13:33      | 24 알리나 right-center 9M GOAL                         | 8 : 3   | 5    | 56 강은지 Goalkeeper                                   |
| 13:41      |   |         |      | Time out  |
| 14:14      | 11 강은혜 Yellow Card                                  |         |      |   |
| 14:45      | 28 가비나 Goalkeeper Saved                             |         |      | 22 김희진 left-wing 9M SHOT                            |
| 14:48      | 3 함지선 Defense Rebound                               |         |      |   |
| 15:21      | 24 알리나 right-center 9M GOAL                         | 9 : 3   | 6    | 56 강은지 Goalkeeper                                   |
| 15:53      | 11 강은혜 Foul   |         |      |   |
| 16:26      | 28 가비나 Goalkeeper                                   | 9 : 4   | 5    | 21 김선화 7M GOAL Assist 22 김희진                        |
| 17:06      | 11 강은혜 right-wing 6M GOAL Assist 19 김다영             | 10 : 4  | 6    | 56 강은지 Goalkeeper                                   |
| 17:06      | 28 가비나 Goalkeeper Saved                             |         |      | 22 김희진 left-wing 6M FastBreak SHOT                  |
| 17:26      |   |         |      | 20 황은진 Steal  |
| 17:36      | 24 알리나 Foul   |         |      |   |
| 18:17      | 28 가비나 Goalkeeper                                   | 10 : 5  | 5    | 20 황은진 right-wing 6M GOAL                           |
| 18:26      |   |         |      | 22 김희진 Foul   |
| 19:02      | 23 이미경 right-center 6M BreakThrough GOAL            | 11 : 5  | 6    | 56 강은지 Goalkeeper                                   |
| 19:35      | 11 강은혜 Foul   |         |      |   |
| 19:51      | 24 알리나 Foul   |         |      |   |
| 20:10      | 28 가비나 Goalkeeper Saved                             |         |      | 22 김희진 left-center 6M SHOT                          |
| 20:12      | 19 김다영 Defense Rebound                              |         |      |   |
| 20:21      | 27 조하랑 left-wing SHOT                               |         |      | 56 강은지 Goalkeeper Saved                             |
| 21:13      | 28 가비나 Goalkeeper Saved                             |         |      | 21 김선화 right-wing SHOT                              |
| 21:22      | 24 알리나 left-center 9M FastBreak GOAL                | 12 : 5  | 7    | 56 강은지 Goalkeeper                                   |
| 21:56      |   |         |      | 23 김아영 Line cross                                   |
| 22:04      | 3 함지선 right-wing FastBreak SHOT                     |         |      | 56 강은지 Goalkeeper Saved                             |
| 22:25      | 28 가비나 Goalkeeper                                   | 12 : 6  | 6    | 24 김예진 left-wing 6M BreakThrough GOAL               |
| 22:49      | 27 조하랑 right-center 6M BreakThrough GOAL            | 13 : 6  | 7    | 56 강은지 Goalkeeper                                   |
| 22:52      |   |         |      | 21 김선화 2Min(foul)                                   |
| 23:30      | 11 강은혜 2Min(foul)                                   |         |      |   |
| 23:43      | 28 가비나 Goalkeeper                                   | 13 : 7  | 6    | 23 김아영 left-center 6M BreakThrough GOAL             |
| 24:14      | 20 지은혜 right-wing 6M SHOT                           |         |      | 56 강은지 Goalkeeper Saved                             |
| 24:17      |   |         |      | 20 황은진 Defense Rebound                              |
| 24:46      | 28 가비나 Goalkeeper                                   | 13 : 8  | 5    | 20 황은진 right-wing 6M GOAL                           |
| 24:52      |   |         |      | 21 김선화 2Min Finished                                |
| 24:53      | Time out  |         |      |   |
| 25:13      | 23 이미경 left-wing 6M BreakThrough GOAL               | 14 : 8  | 6    | 56 강은지 Goalkeeper                                   |
| 25:24      | 28 가비나 Goalkeeper Saved                             |         |      | 19 허수림 left-center 6M SHOT                          |
| 25:30      | 11 강은혜 2Min Finished                                |         |      |   |
| 26:14      | 3 함지선 Line cross                                    |         |      |   |
| 26:46      | 11 강은혜 BlockShot                                    |         |      | 22 김희진 Blocked                                      |
| 26:57      | 27 조하랑 right-center 6M FastBreak GOAL Assist 20 지은혜 | 15 : 8  | 7    | 56 강은지 Goalkeeper                                   |
| 27:27      | 24 알리나 Foul   |         |      |   |
| 27:29      | 24 알리나 Yellow Card                                  |         |      |   |
| 27:50      | 23 이미경 Foul   |         |      |   |
| 27:58      | 20 지은혜 Foul   |         |      |   |
| 28:05      | Time out(player injury)                             |         |      |   |
| 28:14      | 28 가비나 Goalkeeper                                   | 15 : 9  | 6    | 22 김희진 left-wing 6M BreakThrough GOAL               |
| 28:50      |   |         |      | 23 김아영 Steal  |
| 28:54      | 28 가비나 Goalkeeper                                   | 15 : 10 | 5    | 20 황은진 right-center 6M FastBreak GOAL Assist 23 김아영 |
| 29:26      | 20 지은혜 Catch miss                                   |         |      |   |
| 29:26      | 28 가비나 Goalkeeper Saved                             |         |      | 20 황은진 right-center 6M FastBreak SHOT               |

| Match Time | 부산시설공단                          | Score | Lead | 대구광역시청            |
|------------|---------------------------------|-------|------|-------------------|
| 29:26      | 23 이미경 Defense Rebound          |       |      |                   |
| 29:31      |                                 |       |      | 19 허수림 2Min(foul) |
| 29:31      |                                 |       |      | 0 이재서 Yellow Card |
| 29:36      | 20 지은혜 left-center 9M SHOT post |       |      |                   |
| 29:57      | 11 강은혜 Foul                     |       |      |                   |

### 2nd Half

| Match Time | 부산시설공단  | Score   | Lead | 대구광역시청  |
|------------|---|---------|------|---|
| 00:00      | Game Start  |         |      |   |
| 00:34      | 7 신진미 Foul  |         |      |   |
| 00:53      | 28 가비나 Goalkeeper Saved                           |         |      | 7 이원정 left-wing SHOT                                |
| 01:07      | 11 강은혜 left-center 6M FastBreak GOAL Assist 9 정가희 | 16 : 10 | 6    | 56 강은지 Goalkeeper                                   |
| 01:31      |   |         |      | 19 허수림 2Min Finished                                |
| 01:53      | 28 가비나 Goalkeeper Saved                           |         |      | 21 김선화 left-center 6M BreakThrough SHOT             |
| 02:02      | 23 이미경 Defense Rebound                            |         |      |   |
| 02:21      | 24 알리나 left-wing 6M FastBreak GOAL                | 17 : 10 | 7    | 56 강은지 Goalkeeper                                   |
| 02:41      |   |         |      | 27 이혜원 Pass miss                                    |
| 03:07      |   |         |      | 22 김희진 Foul   |
| 03:29      | 23 이미경 left-center 6M BreakThrough GOAL           | 18 : 10 | 8    | 56 강은지 Goalkeeper                                   |
| 03:47      | 7 신진미 right-center 6M FastBreak GOAL              | 19 : 10 | 9    | 56 강은지 Goalkeeper                                   |
| 04:16      | 28 가비나 Goalkeeper Saved                           |         |      | 27 이혜원 right-center 9M SHOT                         |
| 04:25      | 77 박시연 right-wing 6M FastBreak GOAL Assist 7 신진미  | 20 : 10 | 10   | 56 강은지 Goalkeeper                                   |
| 04:57      | 28 가비나 Goalkeeper                                 | 20 : 11 | 9    | 20 황은진 right-wing 6M GOAL Assist 23 김아영             |
| 05:40      | 7 신진미 left-center 6M SHOT post                    |         |      |   |
| 05:54      |   |         |      | 23 김아영 Defense Rebound                              |
| 06:05      | 28 가비나 Goalkeeper                                 | 20 : 12 | 8    | 19 허수림 right-center 6M FastBreak GOAL Assist 23 김아영 |
| 06:29      | 11 강은혜 right-center 6M GOAL Assist 7 신진미          | 21 : 12 | 9    | 56 강은지 Goalkeeper                                   |
| 06:42      | 28 가비나 Goalkeeper                                 | 21 : 13 | 8    | 21 김선화 right-wing GOAL Assist 23 김아영                |
| 07:39      | 24 알리나 right-center 6M SHOT                       |         |      | 56 강은지 Goalkeeper Saved                             |
| 07:42      | 24 알리나 Offense Rebound                            |         |      |   |
| 07:46      | 24 알리나 right-center 6M GOAL                       | 22 : 13 | 9    | 56 강은지 Goalkeeper                                   |
| 08:21      |   |         |      | 23 김아영 Pass miss                                    |
| 08:28      | 77 박시연 right-wing 6M FastBreak GOAL Assist 7 신진미  | 23 : 13 | 10   | 56 강은지 Goalkeeper                                   |
| 08:36      |   |         |      | Time out  |
| 09:18      | 23 이미경 Foul                                       |         |      |   |
| 09:41      |   |         |      | 9 최경빈 right-center 9M SHOT Missed                   |
| 10:12      | 77 박시연 right-wing SHOT                            |         |      | 56 강은지 Goalkeeper Saved                             |
| 10:47      | 23 이미경 2Min(foul)                                 |         |      |   |
| 10:47      | 28 가비나 Goalkeeper                                 | 23 : 14 | 9    | 9 최경빈 7M GOAL Assist 28 안혜인                         |
| 11:41      | 24 알리나 7M GOAL Assist 7 신진미                       | 24 : 14 | 10   | 56 강은지 Goalkeeper                                   |
| 12:11      | 11 강은혜 Foul                                       |         |      |   |
| 12:29      |   |         |      | 27 이혜원 right-wing 6M SHOT post                      |
| 12:32      |   |         |      | 21 김선화 Offense Rebound                              |
| 12:36      | 28 가비나 Goalkeeper                                 | 24 : 15 | 9    | 21 김선화 right-wing 6M GOAL                           |
| 12:47      | 23 이미경 2Min Finished                              |         |      |   |
| 13:08      | 11 강은혜 right-center 6M GOAL Assist 7 신진미          | 25 : 15 | 10   | 56 강은지 Goalkeeper                                   |
| 13:48      | 28 가비나 Goalkeeper Saved                           |         |      | 28 안혜인 right-center 6M SHOT                         |
| 13:58      | 23 이미경 Defense Rebound                            |         |      |   |
| 14:18      | 77 박시연 right-wing 6M FastBreak SHOT post          |         |      |   |
| 14:29      | 28 가비나 Goalkeeper                                 | 25 : 16 | 9    | 27 이혜원 right-center 9M GOAL                         |
| 14:57      | 7 신진미 Catch miss                                  |         |      |   |
| 15:18      |   |         |      | 27 이혜원 7M SHOT Missed                               |
| 16:06      | 23 이미경 right-center 6M GOAL                       | 26 : 16 | 10   | 56 강은지 Goalkeeper                                   |
| 16:25      | 23 이미경 Foul                                       |         |      |   |
| 16:41      | 74 이주현 Goalkeeper                                 | 26 : 17 | 9    | 9 최경빈 right-center 9M GOAL                          |
| 17:32      | 23 이미경 7M GOAL Assist 10 송해리                      | 27 : 17 | 10   | 56 강은지 Goalkeeper                                   |
| 18:00      |   |         |      | 21 김선화 right-wing 6M BreakThrough SHOT post         |
| 18:13      | 9 정가희 Foul  |         |      |   |
| 18:29      | 9 정가희 Foul  |         |      |   |
| 18:35      | 74 이주현 Goalkeeper Saved                           |         |      | 9 최경빈 right-center 9M SHOT                          |

| Match Time | 부산시설공단  | Score   | Lead | 대구광역시청  |
|------------|---|---------|------|---|
| 19:07      | 24 알리나 left-center 9M SHOT                        |         |      | 56 강은지 Goalkeeper Saved                             |
| 19:26      | 74 이주현 Goalkeeper Saved                           |         |      | 7 이원정 left-wing SHOT                                |
| 20:05      | 24 알리나 left-center 9M SHOT post                   |         |      |   |
| 20:14      |   |         |      | 27 이혜원 right-center 9M FastBreak SHOT Missed        |
| 20:35      | 77 박시연 right-wing GOAL Assist 7 신진미               | 28 : 17 | 11   | 56 강은지 Goalkeeper                                   |
| 21:10      |   |         |      | 17 박지원 right-wing SHOT Missed                       |
| 21:40      | 7 신진미 right-wing 6M GOAL Assist 23 이미경            | 29 : 17 | 12   | 56 강은지 Goalkeeper                                   |
| 22:16      | 17 김진이 BlockShot                                  |         |      | 9 최경빈 Blocked                                       |
| 22:26      | 23 이미경 right-center 6M FastBreak SHOT             |         |      | 56 강은지 Goalkeeper Saved                             |
| 22:42      | 74 이주현 Goalkeeper Saved                           |         |      | 17 박지원 right-wing FastBreak SHOT                    |
| 22:53      | 9 정가희 left-wing 6M FastBreak GOAL                 | 30 : 17 | 13   | 56 강은지 Goalkeeper                                   |
| 23:15      |   |         |      | 27 이혜원 Offense foul                                 |
| 23:52      |   |         |      | 27 이혜원 Foul   |
| 24:01      | 19 김다영 left-wing 9M SHOT                          |         |      | 56 강은지 Goalkeeper Saved                             |
| 24:03      | 77 박시연 Offense Rebound                            |         |      |   |
| 24:08      | 77 박시연 right-wing 6M GOAL                         | 31 : 17 | 14   | 56 강은지 Goalkeeper                                   |
| 24:25      | 7 신진미 Steal                                       |         |      |   |
| 24:32      | 7 신진미 left-center 6M FastBreak GOAL               | 32 : 17 | 15   | 56 강은지 Goalkeeper                                   |
| 24:43      | 74 이주현 Goalkeeper                                 | 32 : 18 | 14   | 28 안혜인 right-center 6M QuickStart GOAL Assist 9 최경빈 |
| 25:16      | 19 김다영 left-center 6M GOAL                        | 33 : 18 | 15   | 56 강은지 Goalkeeper                                   |
| 26:03      |   |         |      | 9 최경빈 Kick  |
| 26:22      | 20 지은혜 right-wing 6M FastBreak GOAL Assist 19 김다영 | 34 : 18 | 16   | 56 강은지 Goalkeeper                                   |
| 26:36      | 74 이주현 Goalkeeper                                 | 34 : 19 | 15   | 27 이혜원 right-wing 6M BreakThrough GOAL              |
| 26:54      | 9 정가희 left-wing SHOT                              |         |      | 56 강은지 Goalkeeper Saved                             |
| 27:19      | 19 김다영 left-center 9M SHOT                        |         |      | 56 강은지 Goalkeeper Saved                             |
| 27:21      |   |         |      | 9 최경빈 Defense Rebound                               |
| 27:36      | 74 이주현 Goalkeeper                                 | 34 : 20 | 14   | 28 안혜인 left-center 6M FastBreak GOAL Assist 9 최경빈   |
| 27:46      | 20 지은혜 left-center 9M GOAL                        | 35 : 20 | 15   | 56 강은지 Goalkeeper                                   |
| 28:12      | 74 이주현 Goalkeeper                                 | 35 : 21 | 14   | 9 최경빈 right-center 9M GOAL                          |
| 28:39      | 17 김진이 left-center 6M BreakThrough GOAL           | 36 : 21 | 15   | 56 강은지 Goalkeeper                                   |
| 28:51      | 74 이주현 Goalkeeper Saved                           |         |      | 22 김희진 left-wing 6M SHOT                            |
| 29:20      | 20 지은혜 Blocked                                    |         |      | 19 허수림 BlockShot                                    |
| 29:36      |   |         |      | 27 이혜원 right-wing 6M SHOT Missed                    |
| 29:49      | 17 김진이 left-center 9M GOAL                        | 37 : 21 | 16   | 56 강은지 Goalkeeper                                   |