



[SK 핸드볼 코리아리그(일반부)]

Match Team Statistics

2023. 01. 14 14:00 부산기장체육관

Referees : 이가을 / 차창환

Technical officer : 심경섭 / 이항걸

MVP : 26. 강주빈(인천광역시청)

인천광역시청

27

12 : 12
15 : 13

25

경남개발공사

경남개발공사

| Player | | Shots | | | | | | | | Offence | | | Deffence | | RB | Punishments | | | | Run |
|--------|------|-------|--------|------|------|-----|------|-----|-----|---------|----|----|----------|----|----|-------------|------|----|-------|--------|
| NO | Name | G/S | % | 6m | Wing | 9m | 7m | FB | BT | AS | TF | BD | BS | ST | | YC | 2min | RC | DR | |
| 1 | 오사라 | 0/0 | 0.0% | | | | | | | 1 | 1 | | | | | | | | 60:00 | |
| 2 | 정예영 | 1/5 | 20.0% | 1/1 | 0/2 | | 0/2 | | | 2 | | | | | | | | | 59:44 | |
| 7 | 노희경 | 0/0 | 0.0% | | | | | | | | | | | | | | | | 00:00 | |
| 11 | 김연우 | 6/9 | 66.7% | 2/3 | | | 2/3 | | 2/3 | 4 | 3 | 1 | | | | 1 | | | 36:58 | |
| 16 | 이민영 | 0/0 | 0.0% | | | | | | | | | | | | | | | | 00:00 | |
| 18 | 배민희 | 2/3 | 66.7% | | 1/2 | | | 1/1 | | | | | 1 | | 1 | | | | 47:30 | |
| 19 | 이지우 | 0/0 | 0.0% | | | | | | | | | | 1 | | 1 | | | | 20:19 | |
| 21 | 유혜정 | 6/6 | 100.0% | | | 1/1 | 5/5 | | | | | | | | | | | | 06:45 | |
| 23 | 허유진 | 3/7 | 42.9% | 2/4 | | 0/1 | | | 1/2 | 5 | 3 | | | 1 | 3 | | | | 58:53 | |
| 24 | 김소라 | 5/6 | 83.3% | 2/3 | | | 1/1 | 2/2 | | 1 | 1 | | 5 | | | 1 | | | 52:25 | |
| 27 | 강다혜 | 0/0 | 0.0% | | | | | | | 1 | | | | | | | | | 03:10 | |
| 29 | 김이슬 | 1/1 | 100.0% | | | | | 1/1 | | 5 | 1 | | | | | | | | 42:02 | |
| 31 | 최지혜 | 1/3 | 33.3% | 1/2 | | | 0/1 | | | | 1 | | | | | | | | 28:14 | |
| 33 | 이연승 | 0/0 | 0.0% | | | | | | | | | | | | | | | | 00:00 | |
| Totals | | 25/40 | 62.5% | 8/13 | 1/4 | 1/2 | 8/12 | 4/4 | 3/5 | 19 | 10 | 1 | 7 | 1 | 5 | 1 | 2 | 0 | 0 | 416:00 |

| GK | | TOTAL SHOTS | | 6M | | WING | | 9M | | 7M | | FB | | BT | | RUN |
|--------|------|-------------|-------|------|-------|------|-------|-----|-------|-----|------|------|-------|-----|------|-------|
| NO | Name | S/S | % | S/S | % | S/S | % | S/S | % | S/S | % | S/S | % | S/S | % | M:S |
| 16 | 이민영 | 0/0 | 0.0% | 0/0 | 0.0% | 0/0 | 0.0% | 0/0 | 0.0% | 0/0 | 0.0% | 0/0 | 0.0% | 0/0 | 0.0% | 00:00 |
| 1 | 오사라 | 16/43 | 37.2% | 6/12 | 50.0% | 6/9 | 66.7% | 3/8 | 37.5% | 0/3 | 0.0% | 1/10 | 10.0% | 0/1 | 0.0% | 60:00 |
| Totals | | 16/43 | 37.2% | 6/12 | 50.0% | 6/9 | 66.7% | 3/8 | 37.5% | 0/3 | 0.0% | 1/10 | 10.0% | 0/1 | 0.0% | 60:00 |

| Team Shots | Goals | Saves | Missed | Post | Blocked | Total | % |
|---------------|-------|-------|--------|------|---------|-------|--------|
| 6m Shots | 8 | 4 | 1 | 0 | 0 | 13 | 61.5% |
| Wing Shots | 1 | 3 | 0 | 0 | 0 | 4 | 25.0% |
| 9m Shots | 1 | 1 | 0 | 0 | 0 | 2 | 50.0% |
| 7m Shots | 8 | 2 | 1 | 1 | 0 | 12 | 66.7% |
| Fast Breaks | 4 | 0 | 0 | 0 | 0 | 4 | 100.0% |
| Breakthroughs | 3 | 0 | 0 | 2 | 0 | 5 | 60.0% |
| Totals | 25 | 10 | 2 | 3 | 0 | 40 | 62.5% |



[SK 핸드볼 코리아리그(일반부)]

Shot Distribution

2023. 01. 14 14:00 부산기장체육관

Referees : 이가을 / 차창환

Technical officer : 심경섭 / 이항걸

MVP : 26. 강주빈(인천광역시청)

인천광역시청

27

12 : 12
15 : 13

25

경남개발공사

경남개발공사

Players

Goals / Shots

| 1. 오사라 | | |
|--------|-----|-----|
| 0/0 | 0/0 | 0/0 |
| 0/0 | 0/0 | 0/0 |
| 0/0 | 0/0 | 0/0 |

| 2. 정예영 | | |
|--------|-----|-----|
| 0/0 | 0/1 | 0/0 |
| 1/1 | 0/0 | 0/0 |
| 0/0 | 0/0 | 0/2 |

| 7. 노희경 | | |
|--------|-----|-----|
| 0/0 | 0/0 | 0/0 |
| 0/0 | 0/0 | 0/0 |
| 0/0 | 0/0 | 0/0 |

| 11. 김연우 | | |
|---------|-----|-----|
| 3/3 | 0/0 | 1/1 |
| 0/0 | 0/0 | 0/0 |
| 2/2 | 0/0 | 0/0 |

| 16. 이민영 | | |
|---------|-----|-----|
| 0/0 | 0/0 | 0/0 |
| 0/0 | 0/0 | 0/0 |
| 0/0 | 0/0 | 0/0 |

Missed: 1

Missed: 1 Post: 2 Blocked:

1

| 18. 배민희 | | |
|---------|-----|-----|
| 1/1 | 0/0 | 0/0 |
| 0/0 | 0/0 | 0/0 |
| 0/1 | 0/0 | 1/1 |

| 19. 이지우 | | |
|---------|-----|-----|
| 0/0 | 0/0 | 0/0 |
| 0/0 | 0/0 | 0/0 |
| 0/0 | 0/0 | 0/0 |

| 21. 유혜정 | | |
|---------|-----|-----|
| 0/0 | 0/0 | 0/0 |
| 0/0 | 0/0 | 1/1 |
| 4/4 | 0/0 | 1/1 |

| 23. 허유진 | | |
|---------|-----|-----|
| 1/1 | 0/0 | 1/2 |
| 0/0 | 0/0 | 1/3 |
| 0/0 | 0/0 | 0/0 |

| 24. 김소라 | | |
|---------|-----|-----|
| 0/0 | 0/0 | 0/0 |
| 0/0 | 0/0 | 0/1 |
| 2/2 | 0/0 | 3/3 |

Post: 1

| 27. 강다혜 | | |
|---------|-----|-----|
| 0/0 | 0/0 | 0/0 |
| 0/0 | 0/0 | 0/0 |
| 0/0 | 0/0 | 0/0 |

| 29. 김이슬 | | |
|---------|-----|-----|
| 1/1 | 0/0 | 0/0 |
| 0/0 | 0/0 | 0/0 |
| 0/0 | 0/0 | 0/0 |

| 31. 최지혜 | | |
|---------|-----|-----|
| 0/0 | 0/0 | 0/0 |
| 0/0 | 0/0 | 0/1 |
| 1/1 | 0/0 | 0/1 |

| 33. 이연송 | | |
|---------|-----|-----|
| 0/0 | 0/0 | 0/0 |
| 0/0 | 0/0 | 0/0 |
| 0/0 | 0/0 | 0/0 |

Team

Goals / Shots

| Team | | |
|------|-----|-----|
| 6/6 | 0/1 | 2/3 |
| 1/1 | 0/0 | 2/6 |
| 9/10 | 0/0 | 5/8 |

Missed: 2 Post: 3 Blocked: 1

Offense

Defense

Goalkeepers

Goals / Shots

| 1. 오사라 | | |
|--------|-----|-----|
| 3/6 | 0/2 | 3/4 |
| 0/1 | 0/0 | 1/2 |
| 16/19 | 0/1 | 4/8 |

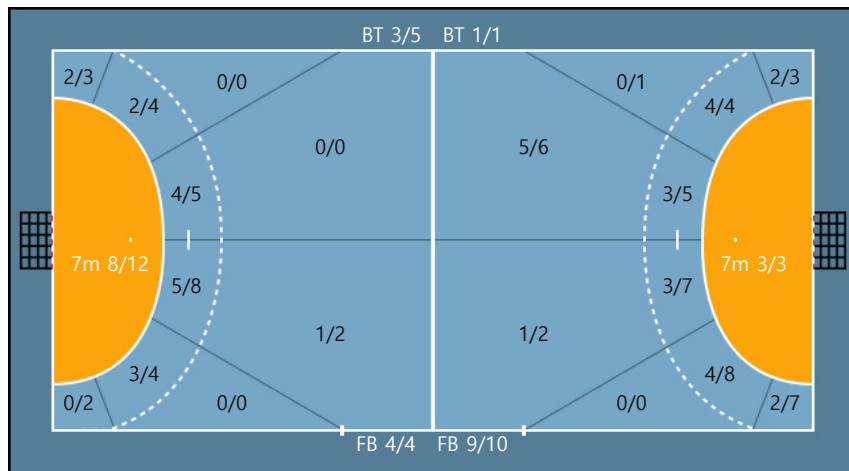

| | | | | | | | | | |
|------|------------------------------|----|--------------|----|-------------|-----|------------------|----|------------|
| 2Min | 2 Minute Suspensions | AS | Assists | BS | Block Shots | BT | Breakthroughs | RB | Rebound |
| DR | Disqualification with report | RC | Red cards | FB | Fast Breaks | G/S | Goals/Shots | BD | Blocked |
| S/S | Saves/Shots | YC | Yellow cards | ST | Steals | TF | Technical Faults | % | Efficiency |



[SK 핸드볼 코리아리그(일반부)]

Play by Play

2023. 01. 14 14:00 부산기장체육관

Referees : 이가을 / 차창환

Technical officer : 심경섭 / 이항걸

MVP : 26. 강주빈(인천광역시청)

인천광역시청

27

12 : 12
15 : 13

25

경남개발공사

경남개발공사

| | | | |
|--------|--------|--------|--------|
| 1 오사라 | 2 정예영 | 7 노희경 | 11 김연우 |
| 16 이민영 | 18 배민희 | 19 이지우 | 21 유혜정 |
| 23 허유진 | 24 김소라 | 27 강다혜 | 29 김이슬 |
| 31 최지혜 | 33 이연송 | | |

인천광역시청

| | | | |
|--------|--------|--------|--------|
| 1 최민정 | 6 이효진 | 7 신은주 | 8 여인지 |
| 13 장나연 | 16 이가은 | 18 김한령 | 19 이한주 |
| 20 김설희 | 21 김성은 | 23 오예담 | 24 차서연 |
| 26 강주빈 | 29 신다래 | | |

1st Half

| Match Time | 경남개발공사 | Score | Lead | 인천광역시청 |
|------------|---|-------|------|-------------------------------|
| 00:00 | Game Start | | | |
| 00:57 | | | | 6 이효진 right-wing 6M SHOT post |
| 01:07 | 18 배민희 Defense Rebound | | | |
| 01:27 | 24 김소라 2Min(Unsportsman) | | | |
| 01:59 | 1 오사라 Goalkeeper Saved | | | 29 신다래 right-wing SHOT |
| 03:07 | 2 정예영 7M SHOT | | | 1 최민정 Goalkeeper Saved |
| 03:27 | 24 김소라 2Min Finished | | | |
| 03:28 | | | | 18 김한령 Defense Rebound |
| 03:53 | 1 오사라 Goalkeeper Saved | | | 29 신다래 right-wing SHOT |
| 04:13 | 24 김소라 left-wing 6M GOAL Assist 23 허유진 | 1 : 0 | 1 | 1 최민정 Goalkeeper |
| 04:55 | 1 오사라 Goalkeeper Saved | | | 6 이효진 right-wing 6M SHOT |
| 05:19 | 31 최지혜 Catch miss | | | |
| 05:19 | 11 김연우 2Min(foul) | | | |
| 05:29 | 1 오사라 Goalkeeper Saved | | | 26 강주빈 left-center 6M SHOT |
| 05:32 | 1 오사라 Pass miss | | | |
| 06:07 | | | | 24 차서연 2Min(Unsportsman) |
| 06:43 | | | | 18 김한령 Yellow Card |
| 06:54 | | | | 6 이효진 Foul |
| 07:05 | 31 최지혜 right-center 6M GOAL | 2 : 0 | 2 | 1 최민정 Goalkeeper |
| 07:19 | 11 김연우 2Min Finished | | | |
| 07:53 | 1 오사라 Goalkeeper | 2 : 1 | 1 | 26 강주빈 7M GOAL |
| 08:07 | | | | 24 차서연 2Min Finished |
| 08:08 | 31 최지혜 right-wing 6M QuickStart SHOT | | | 1 최민정 Goalkeeper Saved |
| 08:19 | | | | 6 이효진 2Min(foul) |
| 08:19 | 31 최지혜 7M SHOT | | | 1 최민정 Goalkeeper Saved |
| 08:57 | 1 오사라 Goalkeeper Saved | | | 18 김한령 right-center 6M SHOT |
| 09:10 | 11 김연우 left-center 6M BreakThrough GOAL | 3 : 1 | 2 | 1 최민정 Goalkeeper |
| 09:47 | 19 이지우 BlockShot | | | 18 김한령 Blocked |
| 10:07 | 18 배민희 BlockShot | | | 18 김한령 Blocked |
| 10:14 | 18 배민희 Yellow Card | | | |
| 10:19 | | | | 6 이효진 2Min Finished |

| Match Time | 경남개발공사 | Score | Lead | 인천광역시청 |
|------------|---|---------|------|---|
| 10:27 | 1 오사라 Goalkeeper | 3 : 2 | 1 | 26 강주빈 7M GOAL Assist 13 장나연 |
| 11:03 | 2 정예영 left-wing SHOT | | | 1 최민정 Goalkeeper Saved |
| 11:26 | 1 오사라 Goalkeeper Saved | | | 29 신다래 right-wing SHOT |
| 11:37 | 24 김소라 Line cross | | | |
| 12:06 | 1 오사라 Goalkeeper Saved | | | 7 신은주 left-wing SHOT |
| 12:35 | | | | 13 장나연 Foul |
| 13:02 | 11 김연우 Blocked | | | 18 김한령 BlockShot |
| 13:30 | 1 오사라 Goalkeeper | 3 : 3 | 0 | 7 신은주 left-center 6M FastBreak GOAL Assist 24 차서연 |
| 13:55 | 11 김연우 7M GOAL Assist 24 김소라 | 4 : 3 | 1 | 1 최민정 Goalkeeper |
| 14:33 | 1 오사라 Goalkeeper Saved | | | 24 차서연 left-center 6M SHOT |
| 14:36 | 19 이지우 Defense Rebound | | | |
| 14:40 | | | | 24 차서연 2Min(foul) |
| 15:06 | 18 배민희 right-wing GOAL Assist 11 김연우 | 5 : 3 | 2 | 1 최민정 Goalkeeper |
| 15:59 | 1 오사라 Goalkeeper | 5 : 4 | 1 | 29 신다래 right-wing GOAL Assist 26 강주빈 |
| 16:09 | 24 김소라 right-center 6M GOAL Assist 11 김연우 | 6 : 4 | 2 | 1 최민정 Goalkeeper |
| 16:20 | | | | 18 김한령 Pass miss |
| 16:31 | | | | 7 신은주 Steal |
| 16:34 | 1 오사라 Goalkeeper Saved | | | 7 신은주 right-center 6M FastBreak SHOT |
| 16:40 | | | | 24 차서연 2Min Finished |
| 16:45 | 18 배민희 right-wing FastBreak GOAL Assist 23 허유진 | 7 : 4 | 3 | 1 최민정 Goalkeeper |
| 16:54 | | | | Time out |
| 17:21 | 1 오사라 Goalkeeper | 7 : 5 | 2 | 26 강주빈 left-center 9M GOAL |
| 17:49 | 11 김연우 right-wing 6M QuickStart GOAL Assist 29 김이슬 | 8 : 5 | 3 | 1 최민정 Goalkeeper |
| 18:04 | 23 허유진 Foul | | | |
| 18:21 | 19 이지우 Foul | | | |
| 18:29 | 24 김소라 BlockShot | | | 18 김한령 Blocked |
| 18:48 | 24 김소라 BlockShot | | | 6 이효진 Blocked |
| 19:23 | 11 김연우 Kick | | | |
| 19:40 | 1 오사라 Goalkeeper | 8 : 6 | 2 | 26 강주빈 right-wing 6M FastBreak GOAL Assist 7 신은주 |
| 19:54 | | | | 26 강주빈 Foul |
| 20:33 | 11 김연우 7M GOAL Assist 23 허유진 | 9 : 6 | 3 | 1 최민정 Goalkeeper |
| 20:52 | 19 이지우 Foul | | | |
| 21:06 | 23 허유진 Foul | | | |
| 21:37 | 24 김소라 BlockShot | | | 6 이효진 Blocked |
| 21:54 | | | | 6 이효진 Pass miss |
| 22:05 | 29 김이슬 left-center 6M FastBreak GOAL Assist 1 오사라 | 10 : 6 | 4 | 1 최민정 Goalkeeper |
| 22:15 | 1 오사라 Goalkeeper | 10 : 7 | 3 | 6 이효진 left-center 9M GOAL |
| 23:04 | 29 김이슬 Offense foul | | | |
| 23:34 | | | | 23 오예닮 Pass miss |
| 24:19 | 11 김연우 7M SHOT post | | | |
| 24:56 | 18 배민희 Foul | | | |
| 25:09 | 1 오사라 Goalkeeper | 10 : 8 | 2 | 21 김성은 left-wing GOAL Assist 23 오예닮 |
| 25:43 | | | | 24 차서연 Foul |
| 25:54 | 11 김연우 right-center 6M BreakThrough SHOT post | | | |
| 25:57 | | | | 24 차서연 Defense Rebound |
| 26:15 | 1 오사라 Goalkeeper | 10 : 9 | 1 | 13 장나연 left-center 6M FastBreak GOAL Assist 7 신은주 |
| 26:26 | 11 김연우 Line cross | | | |
| 26:37 | 1 오사라 Goalkeeper | 10 : 10 | 0 | 21 김성은 left-wing FastBreak GOAL Assist 7 신은주 |
| 27:00 | | | | 13 장나연 Foul |
| 27:15 | | | | 21 김성은 Foul |
| 27:22 | | | | 18 김한령 Foul |
| 27:33 | 23 허유진 left-center 6M SHOT | | | 1 최민정 Goalkeeper Saved |
| 28:13 | 1 오사라 Goalkeeper | 10 : 11 | -1 | 18 김한령 left-wing 6M GOAL Assist 6 이효진 |
| 28:24 | | | | 13 장나연 Foul |
| 28:24 | | | | 13 장나연 2Min(foul) |
| 28:34 | 24 김소라 left-center 6M SHOT | | | 1 최민정 Goalkeeper Saved |
| 28:48 | 11 김연우 right-wing 6M BreakThrough GOAL | 11 : 11 | 0 | 1 최민정 Goalkeeper |
| 29:34 | | | | 20 김설희 Catch miss |
| 29:46 | 24 김소라 right-center 6M FastBreak GOAL Assist 29 김이슬 | 12 : 11 | 1 | 1 최민정 Goalkeeper |
| 30:00 | 1 오사라 Goalkeeper | 12 : 12 | 0 | 26 강주빈 7M GOAL Assist 20 김설희 |

2nd Half

| Match Time | 경남개발공사 | Score | Lead | 인천광역시청 |
|------------|---|---------|------|--|
| 00:00 | Game Start | | | |
| 00:18 | 18 배민희 right-wing SHOT | | | 1 최민정 Goalkeeper Saved |
| 00:24 | | | | 13 장나연 2Min Finished |
| 00:55 | 19 이지우 Foul | | | |
| 01:08 | 24 김소라 BlockShot | | | 6 이효진 Blocked |
| 01:28 | 1 오사라 Goalkeeper Saved | | | 6 이효진 left-center 9M SHOT |
| 01:30 | 23 허유진 Defense Rebound | | | |
| 01:37 | 24 김소라 right-center 6M FastBreak GOAL Assist 23 허유진 | 13 : 12 | 1 | 1 최민정 Goalkeeper |
| 01:53 | | | | 6 이효진 right-center 6M SHOT Missed |
| 02:49 | 24 김소라 7M GOAL Assist 11 김연우 | 14 : 12 | 2 | 1 최민정 Goalkeeper |
| 03:35 | 18 배민희 Foul | | | |
| 03:46 | 1 오사라 Goalkeeper Saved | | | 23 오예닭 right-center 6M SHOT |
| 04:10 | 23 허유진 left-center 9M SHOT | | | 1 최민정 Goalkeeper Saved |
| 04:59 | 23 허유진 Foul | | | |
| 05:11 | 1 오사라 Goalkeeper | 14 : 13 | 1 | 6 이효진 left-center 9M GOAL |
| 06:14 | 2 정예영 7M SHOT Missed | | | |
| 06:56 | 1 오사라 Goalkeeper Saved | | | 18 김한령 left-wing 9M SHOT |
| 07:34 | 21 유혜정 7M GOAL Assist 2 정예영 | 15 : 13 | 2 | 1 최민정 Goalkeeper |
| 08:01 | 24 김소라 BlockShot | | | 6 이효진 Blocked |
| 08:15 | 23 허유진 Foul | | | |
| 08:25 | 23 허유진 Steal | | | |
| 09:23 | 21 유혜정 7M GOAL Assist 11 김연우 | 16 : 13 | 3 | 1 최민정 Goalkeeper |
| 09:38 | 19 이지우 Foul | | | |
| 09:54 | | | | Time out |
| 10:07 | 1 오사라 Goalkeeper | 16 : 14 | 2 | 13 장나연 left-center 6M GOAL Assist 6 이효진 |
| 10:45 | 23 허유진 left-center 6M GOAL Assist 27 강다혜 | 17 : 14 | 3 | 1 최민정 Goalkeeper |
| 11:06 | 1 오사라 Goalkeeper Saved | | | 24 차서연 right-wing SHOT |
| 11:12 | | | | 24 차서연 Steal |
| 11:30 | 1 오사라 Goalkeeper | 17 : 15 | 2 | 6 이효진 left-wing 6M FastBreak GOAL |
| 12:06 | | | | 6 이효진 Foul |
| 12:19 | | | | 7 신은주 Foul |
| 12:28 | 23 허유진 Passive play | | | |
| 12:38 | 1 오사라 Goalkeeper | 17 : 16 | 1 | 6 이효진 right-center 9M FastBreak GOAL |
| 13:10 | | | | 18 김한령 Foul |
| 13:26 | 23 허유진 left-center 6M SHOT | | | 1 최민정 Goalkeeper Saved |
| 14:00 | 1 오사라 Goalkeeper Saved | | | 29 신다래 right-wing SHOT |
| 14:43 | 21 유혜정 7M GOAL Assist 29 김이슬 | 18 : 16 | 2 | 1 최민정 Goalkeeper |
| 15:07 | 1 오사라 Goalkeeper | 18 : 17 | 1 | 18 김한령 right-center 6M GOAL |
| 16:07 | 21 유혜정 7M GOAL Assist 2 정예영 | 19 : 17 | 2 | 1 최민정 Goalkeeper |
| 16:48 | 1 오사라 Goalkeeper | 19 : 18 | 1 | 18 김한령 left-wing 6M GOAL Assist 23 오예닭 |
| 17:08 | 11 김연우 left-wing 6M QuickStart GOAL Assist 29 김이슬 | 20 : 18 | 2 | 1 최민정 Goalkeeper |
| 17:16 | 1 오사라 Goalkeeper | 20 : 19 | 1 | 26 강주빈 right-wing 6M GOAL |
| 17:57 | 23 허유진 left-wing 6M BreakThrough SHOT post | | | |
| 18:00 | | | | 7 신은주 Defense Rebound |
| 18:37 | 1 오사라 Goalkeeper | 20 : 20 | 0 | 26 강주빈 right-wing 6M BreakThrough GOAL |
| 19:13 | | | | 20 김설희 Foul |
| 19:36 | | | | 20 김설희 Foul |
| 20:14 | | | | 6 이효진 right-wing 6M SHOT Missed |
| 20:36 | | | | 20 김설희 Steal |
| 20:46 | 1 오사라 Goalkeeper | 20 : 21 | -1 | 20 김설희 right-wing 6M FastBreak GOAL Assist 6 이효진 |
| 21:22 | 23 허유진 left-wing 6M GOAL | 21 : 21 | 0 | 1 최민정 Goalkeeper |
| 22:02 | 1 오사라 Goalkeeper | 21 : 22 | -1 | 6 이효진 left-center 9M GOAL |
| 22:14 | Time out | | | |
| 22:43 | 23 허유진 left-center 6M BreakThrough GOAL | 22 : 22 | 0 | 1 최민정 Goalkeeper |
| 23:11 | 24 김소라 Foul | | | |
| 23:12 | Time out(tune up court) | | | |
| 23:31 | 1 오사라 Goalkeeper Saved | | | 6 이효진 right-wing 6M SHOT |
| 23:33 | 23 허유진 Defense Rebound | | | |
| 23:57 | | | | 20 김설희 Foul |
| 24:34 | 23 허유진 Offense foul | | | |

| Match Time | 경남개발공사 | Score | Lead | 인천광역시청 |
|------------|---|---------|------|--|
| 24:35 | 1 오사라 Goalkeeper | 22 : 23 | -1 | 6 이효진 right-center 6M FastBreak GOAL |
| 24:35 | M 김현창 Yellow Card | | | |
| 24:58 | 2 정예영 left-center 6M GOAL Assist 29 김이슬 | 23 : 23 | 0 | 1 최민정 Goalkeeper |
| 25:23 | 1 오사라 Goalkeeper Saved | | | 6 이효진 right-center 9M SHOT |
| 26:04 | 23 허유진 Catch miss | | | |
| 26:16 | 1 오사라 Goalkeeper | 23 : 24 | -1 | 20 김설희 right-center 6M FastBreak GOAL Assist 7 신은주 |
| 26:42 | 11 김연우 right-wing 6M SHOT Missed | | | |
| 27:20 | 1 오사라 Goalkeeper | 23 : 25 | -2 | 6 이효진 left-center 9M GOAL |
| 27:37 | | | | 20 김설희 Foul |
| 28:10 | 2 정예영 left-wing SHOT | | | 1 최민정 Goalkeeper Saved |
| 28:14 | 23 허유진 Offense Rebound | | | |
| 28:15 | 21 유혜정 7M GOAL Assist 23 허유진 | 24 : 25 | -1 | 1 최민정 Goalkeeper |
| 28:50 | 1 오사라 Goalkeeper | 24 : 26 | -2 | 7 신은주 left-wing 6M GOAL Assist 6 이효진 |
| 29:03 | 11 김연우 Catch miss | | | |
| 29:15 | | | | Time out |
| 29:35 | 1 오사라 Goalkeeper | 24 : 27 | -3 | 29 신다래 right-wing GOAL Assist 26 강주빈 |
| 29:49 | | | | 29 신다래 Foul |
| 29:56 | | | | 13 장나연 Foul |