



[SK 핸드볼 코리아리그(일반부)]

Match Team Statistics

2023. 02. 10 16:00 SK핸드볼경기장

Referees : 서태웅 / 이형철

Technical officer : 김국환 / 김영진

MVP : 27. 조하랑(부산시설공단)

부산시설공단
37
19 : 9
29
경남개발공사

18 : 20

부산시설공단

| Player | | Shots | | | | | | | | Offence | | | Deffence | | RB | Punishments | | | | Run |
|--------|------|-------|--------|------|------|------|-----|-------|-----|---------|----|----|----------|----|----|-------------|------|----|----|--------|
| NO | Name | G/S | % | 6m | Wing | 9m | 7m | FB | BT | AS | TF | BD | BS | ST | | YC | 2min | RC | DR | |
| 3 | 함지선 | 0/3 | 0.0% | | 0/2 | | | 0/1 | | | | | | | 1 | | | | | 11:55 |
| 7 | 신진미 | 3/3 | 100.0% | | | 1/1 | | 2/2 | | 4 | 2 | 1 | | 1 | | | | | | 29:09 |
| 9 | 정가희 | 0/2 | 0.0% | 0/1 | 0/1 | | | | | | | | | | | | | | | 18:00 |
| 10 | 송해리 | 1/1 | 100.0% | 1/1 | | | | | | 1 | | | 1 | 1 | | | 1 | | | 19:59 |
| 11 | 강은혜 | 3/4 | 75.0% | 3/4 | | | | | | 4 | 1 | | | | | 1 | | | | 46:15 |
| 13 | 홍주예 | 0/0 | 0.0% | | | | | | | | | | | | | | | | | 00:00 |
| 17 | 김진이 | 1/3 | 33.3% | 1/2 | | 0/1 | | | | 4 | 1 | | 2 | 3 | | | | | | 43:56 |
| 19 | 김다영 | 1/2 | 50.0% | | | 0/1 | 1/1 | | | | 1 | 1 | | | | | | | | 24:42 |
| 20 | 지은혜 | 2/2 | 100.0% | | | 2/2 | | | | | 1 | | | | | | | | | 16:26 |
| 23 | 이미경 | 7/9 | 77.8% | 1/2 | | 0/1 | 3/3 | 1/1 | 2/2 | 2 | | | | 1 | | | | | | 35:20 |
| 24 | 알리나 | 10/12 | 83.3% | 1/1 | 1/1 | 6/7 | 1/2 | 1/1 | | 1 | 1 | 1 | | | | | | | | 22:47 |
| 27 | 조하랑 | 7/8 | 87.5% | | 1/1 | 0/1 | | 6/6 | | 2 | | | | 1 | | | | | | 41:15 |
| 28 | 가비나 | 0/0 | 0.0% | | | | | | | | | | | | | | | | | 48:39 |
| 74 | 이주현 | 0/0 | 0.0% | | | | | | | | | | | | | | | | | 10:29 |
| 77 | 박시연 | 2/3 | 66.7% | | 2/3 | | | | | 1 | | | | | | | 1 | | | 47:08 |
| Totals | | 37/52 | 71.2% | 7/11 | 4/8 | 9/14 | 5/6 | 10/11 | 2/2 | 19 | 7 | 3 | 3 | 7 | 1 | 1 | 2 | 0 | 0 | 416:00 |

| GK | | TOTAL SHOTS | | 6M | | WING | | 9M | | 7M | | FB | | BT | | RUN |
|--------|------|-------------|-------|-----|------|------|--------|-----|-------|-----|--------|-----|--------|-----|-------|-------|
| NO | Name | S/S | % | S/S | % | S/S | % | S/S | % | S/S | % | S/S | % | S/S | % | M:S |
| 74 | 이주현 | 4/10 | 40.0% | 0/1 | 0.0% | 1/1 | 100.0% | 0/1 | 0.0% | 2/2 | 100.0% | 0/3 | 0.0% | 1/2 | 50.0% | 10:29 |
| 28 | 가비나 | 10/33 | 30.3% | 0/8 | 0.0% | 1/7 | 14.3% | 3/8 | 37.5% | 2/3 | 66.7% | 3/3 | 100.0% | 1/4 | 25.0% | 48:39 |
| Totals | | 14/43 | 32.6% | 0/9 | 0.0% | 2/8 | 25.0% | 3/9 | 33.3% | 4/5 | 80.0% | 3/6 | 50.0% | 2/6 | 33.3% | 59:08 |

| Team Shots | Goals | Saves | Missed | Post | Blocked | Total | % |
|---------------|-------|-------|--------|------|---------|-------|--------|
| 6m Shots | 7 | 4 | 0 | 0 | 0 | 11 | 63.6% |
| Wing Shots | 4 | 2 | 1 | 1 | 0 | 8 | 50.0% |
| 9m Shots | 9 | 4 | 1 | 0 | 0 | 14 | 64.3% |
| 7m Shots | 5 | 1 | 0 | 0 | 0 | 6 | 83.3% |
| Fast Breaks | 10 | 1 | 0 | 0 | 0 | 11 | 90.9% |
| Breakthroughs | 2 | 0 | 0 | 0 | 0 | 2 | 100.0% |
| Totals | 37 | 12 | 2 | 1 | 0 | 52 | 71.2% |



[SK 핸드볼 코리아리그(일반부)]

Shot Distribution

2023. 02. 10 16:00 SK핸드볼경기장

Referees : 서태웅 / 이형철
 Technical officer : 김국환 / 김영진
 MVP : 27. 조하랑(부산시설공단)

부산시설공단 37 19 : 9 29 경남개발공사

부산시설공단

Players

Goals / Shots

| 3. 함지선 | | |
|--------|-----|-----|
| 0/1 | 0/0 | 0/0 |
| 0/0 | 0/0 | 0/1 |
| 0/0 | 0/0 | 0/1 |

| 7. 신진미 | | |
|--------|-----|-----|
| 0/0 | 0/0 | 0/0 |
| 0/0 | 0/0 | 0/0 |
| 2/2 | 0/0 | 1/1 |

| 9. 정가희 | | |
|--------|-----|-----|
| 0/1 | 0/0 | 0/0 |
| 0/0 | 0/0 | 0/0 |
| 0/0 | 0/0 | 0/0 |

| 10. 송해리 | | |
|---------|-----|-----|
| 0/0 | 0/0 | 0/0 |
| 0/0 | 0/0 | 0/0 |
| 1/1 | 0/0 | 0/0 |

| 11. 강은혜 | | |
|---------|-----|-----|
| 0/0 | 0/0 | 0/0 |
| 1/2 | 0/0 | 0/0 |
| 0/0 | 0/0 | 2/2 |

Blocked: 1

Post: 1

| 13. 홍주예 | | |
|---------|-----|-----|
| 0/0 | 0/0 | 0/0 |
| 0/0 | 0/0 | 0/0 |
| 0/0 | 0/0 | 0/0 |

| 17. 김진이 | | |
|---------|-----|-----|
| 0/1 | 0/0 | 0/0 |
| 0/0 | 0/0 | 0/1 |
| 0/0 | 0/0 | 1/1 |

| 19. 김다영 | | |
|---------|-----|-----|
| 0/0 | 0/0 | 0/0 |
| 0/0 | 0/0 | 0/0 |
| 0/1 | 0/0 | 1/1 |

| 20. 지은혜 | | |
|---------|-----|-----|
| 0/0 | 0/0 | 1/1 |
| 0/0 | 0/0 | 0/0 |
| 0/0 | 0/0 | 1/1 |

| 23. 이미경 | | |
|---------|-----|-----|
| 0/0 | 0/0 | 2/2 |
| 3/4 | 0/0 | 1/2 |
| 1/1 | 0/0 | 0/0 |

Blocked: 1

| 24. 알리나 | | |
|---------|-----|-----|
| 3/3 | 0/0 | 1/1 |
| 0/1 | 0/0 | 0/0 |
| 3/3 | 0/0 | 3/3 |

| 27. 조하랑 | | |
|---------|-----|-----|
| 2/2 | 0/0 | 2/2 |
| 0/0 | 0/0 | 0/0 |
| 1/2 | 0/0 | 2/2 |

| 28. 가비나 | | |
|---------|-----|-----|
| 0/0 | 0/0 | 0/0 |
| 0/0 | 0/0 | 0/0 |
| 0/0 | 0/0 | 0/0 |

| 74. 이주현 | | |
|---------|-----|-----|
| 0/0 | 0/0 | 0/0 |
| 0/0 | 0/0 | 0/0 |
| 0/0 | 0/0 | 0/0 |

| 77. 박시연 | | |
|---------|-----|-----|
| 0/0 | 0/0 | 0/0 |
| 1/1 | 0/0 | 0/0 |
| 0/0 | 0/0 | 1/1 |

Missed: 1

Missed: 1

Team

Goals / Shots

| Team | | |
|------|-----|-------|
| 5/8 | 0/0 | 6/6 |
| 5/8 | 0/0 | 1/4 |
| 8/10 | 0/0 | 12/13 |

Missed: 2 Post: 1 Blocked: 2

Offense

Defense

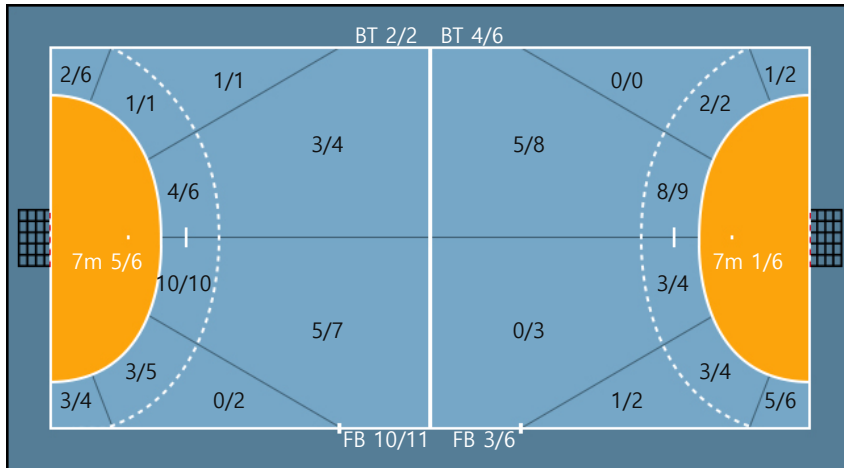

Goalkeepers

Goals / Shots

| 28. 가비나 | | |
|---------|-----|------|
| 5/9 | 0/0 | 5/5 |
| 0/0 | 0/0 | 1/3 |
| 4/5 | 1/1 | 7/10 |

| 74. 이주현 | | |
|---------|-----|-----|
| 2/2 | 1/1 | 1/1 |
| 0/1 | 0/0 | 0/0 |
| 2/4 | 0/0 | 0/1 |

| | | | | | | | | | |
|------|------------------------------|----|--------------|----|-------------|-----|------------------|----|------------|
| 2Min | 2 Minute Suspensions | AS | Assists | BS | Block Shots | BT | Breakthroughs | RB | Rebound |
| DR | Disqualification with report | RC | Red cards | FB | Fast Breaks | G/S | Goals/Shots | BD | Blocked |
| S/S | Saves/Shots | YC | Yellow cards | ST | Steals | TF | Technical Faults | % | Efficiency |



[SK 핸드볼 코리아리그(일반부)]

Play by Play

2023. 02. 10 16:00 SK핸드볼경기장

Referees : 서태웅 / 이형철
 Technical officer : 김국환 / 김영진
 MVP : 27. 조하랑(부산시설공단)

부산시설공단 37 19 : 9 29 경남개발공사
 18 : 20

부산시설공 단

- 3 함지선 7 신진미
- 11 강은혜 13 홍주예
- 20 지은혜 23 이미경
- 28 가비나 74 이주현

- 9 정가희 10 송해리
- 17 김진이 19 김다영
- 24 알리나 27 조하랑
- 77 박시연

경남개발공 사

- 1 오사라 2 정예영 7 노희경 11 김연우
- 16 이민영 18 배민희 19 이지우 21 유혜정
- 23 허유진 24 김소라 27 강다혜 29 김이슬
- 31 최지혜

1st Half

| Match Time | 부산시설공단 | Score | Lead | 경남개발공사 |
|------------|--|-------|------|---|
| 00:00 | Game Start | | | |
| 00:40 | 23 이미경 left-wing 6M BreakThrough GOAL | 1 : 0 | 1 | 1 오사라 Goalkeeper |
| 01:16 | 28 가비나 Goalkeeper | 1 : 1 | 0 | 31 최지혜 left-center 9M GOAL |
| 02:02 | | | | 2 정예영 Foul |
| 02:22 | 23 이미경 left-center 9M SHOT | | | 1 오사라 Goalkeeper Saved |
| 02:29 | 28 가비나 Goalkeeper Saved | | | 2 정예영 right-center 9M FastBreak SHOT |
| 03:00 | 23 이미경 left-center 6M BreakThrough GOAL | 2 : 1 | 1 | 1 오사라 Goalkeeper |
| 03:28 | 20 지은혜 Foul | | | |
| 03:45 | 28 가비나 Goalkeeper | 2 : 2 | 0 | 24 김소라 right-center 6M GOAL Assist 31 최지혜 |
| 04:24 | | | | 19 이지우 Yellow Card |
| 04:34 | 20 지은혜 left-center 9M GOAL | 3 : 2 | 1 | 1 오사라 Goalkeeper |
| 05:16 | 28 가비나 Goalkeeper Saved | | | 31 최지혜 7M SHOT |
| 05:29 | 27 조하랑 left-wing FastBreak GOAL Assist 17 김진이 | 4 : 2 | 2 | 1 오사라 Goalkeeper |
| 06:03 | | | | 27 강다혜 right-center 9M SHOT Missed |
| 06:14 | 20 지은혜 Offense foul | | | |
| 06:20 | | | | 1 오사라 Pass miss |
| 07:10 | | | | 31 최지혜 Yellow Card |
| 07:32 | 23 이미경 7M GOAL Assist 27 조하랑 | 5 : 2 | 3 | 1 오사라 Goalkeeper |
| 07:58 | 27 조하랑 Foul | | | |
| 08:07 | | | | 24 김소라 Line cross |
| 08:11 | | | | 24 김소라 2Min(Unsportsman) |
| 08:32 | 27 조하랑 left-wing GOAL Assist 23 이미경 | 6 : 2 | 4 | 1 오사라 Goalkeeper |
| 08:58 | 11 강은혜 Foul | | | |
| 09:09 | 27 조하랑 Foul | | | |
| 09:18 | 11 강은혜 Foul | | | |
| 09:30 | 17 김진이 Steal | | | |
| 09:38 | 27 조하랑 left-center 6M FastBreak GOAL Assist 17 김진이 | 7 : 2 | 5 | 1 오사라 Goalkeeper |

| Match Time | 부산시설공단 | Score | Lead | 경남개발공사 |
|------------|---|--------|------|---|
| 09:59 | | | | 29 김이슬 Over Step |
| 10:11 | | | | 24 김소라 2Min Finished |
| 10:18 | 17 김진이 Offense foul | | | |
| 10:23 | Time out(player injury) | | | |
| 10:46 | 28 가비나 Goalkeeper | 7 : 3 | 4 | 18 배민희 right-wing GOAL Assist 31 최지혜 |
| 11:21 | 17 김진이 left-wing 6M SHOT | | | 1 오사라 Goalkeeper Saved |
| 11:25 | 23 이미경 Steal | | | |
| 11:33 | | | | 11 김연우 Yellow Card |
| 12:06 | 23 이미경 7M GOAL Assist 17 김진이 | 8 : 3 | 5 | 1 오사라 Goalkeeper |
| 12:30 | 20 지은혜 Foul | | | |
| 12:44 | 28 가비나 Goalkeeper | 8 : 4 | 4 | 27 강다혜 left-wing 6M BreakThrough GOAL |
| 13:11 | | | | 19 이지우 Foul |
| 13:29 | 20 지은혜 left-center 9M GOAL | 9 : 4 | 5 | 1 오사라 Goalkeeper |
| 13:54 | 11 강은혜 Foul | | | |
| 14:08 | 28 가비나 Goalkeeper Saved | | | 27 강다혜 left-center 9M SHOT |
| 14:10 | | | | 24 김소라 Offense Rebound |
| 14:17 | | | | 24 김소라 Line cross |
| 14:24 | 27 조하량 left-center 6M FastBreak GOAL Assist 11 강은혜 | 10 : 4 | 6 | 1 오사라 Goalkeeper |
| 14:29 | 17 김진이 Foul | | | |
| 14:45 | 11 강은혜 Yellow Card | | | |
| 14:56 | 17 김진이 Steal | | | |
| 15:03 | 23 이미경 left-center 6M FastBreak GOAL Assist 27 조하량 | 11 : 4 | 7 | 1 오사라 Goalkeeper |
| 15:11 | | | | Time out |
| 15:29 | 20 지은혜 Foul | | | |
| 16:16 | | | | 27 강다혜 Kick |
| 16:26 | Time out(player injury) | | | |
| 16:50 | | | | 27 강다혜 Foul |
| 17:00 | 11 강은혜 Line cross | | | |
| 17:13 | 28 가비나 Goalkeeper Saved | | | 27 강다혜 right-center 9M FastBreak SHOT |
| 17:36 | | | | 27 강다혜 left-center 9M SHOT post |
| 17:42 | | | | 2 정예영 Offense Rebound |
| 17:45 | 28 가비나 Goalkeeper | 11 : 5 | 6 | 2 정예영 left-wing GOAL |
| 18:15 | 23 이미경 right-wing 6M GOAL | 12 : 5 | 7 | 1 오사라 Goalkeeper |
| 18:42 | 28 가비나 Goalkeeper | 12 : 6 | 6 | 18 배민희 right-wing GOAL Assist 27 강다혜 |
| 19:31 | 17 김진이 left-wing 6M GOAL Assist 11 강은혜 | 13 : 6 | 7 | 1 오사라 Goalkeeper |
| 20:04 | 28 가비나 Goalkeeper Saved | | | 27 강다혜 left-center 6M BreakThrough SHOT |
| 20:50 | 24 알리나 left-wing GOAL | 14 : 6 | 8 | 1 오사라 Goalkeeper |
| 21:14 | 27 조하량 Foul | | | |
| 21:56 | 28 가비나 Goalkeeper | 14 : 7 | 7 | 2 정예영 7M GOAL Assist 24 김소라 |
| 22:15 | 24 알리나 right-center 9M GOAL | 15 : 7 | 8 | 1 오사라 Goalkeeper |
| 22:43 | 28 가비나 Goalkeeper | 15 : 8 | 7 | 31 최지혜 right-wing 9M GOAL |
| 23:19 | 77 박시연 right-wing SHOT Missed | | | |
| 23:55 | 28 가비나 Goalkeeper Saved | | | 31 최지혜 right-wing 9M SHOT |
| 24:06 | | | | 27 강다혜 2Min(foul) |
| 24:16 | 24 알리나 7M SHOT | | | 1 오사라 Goalkeeper Saved |
| 24:35 | 10 송해리 Steal | | | |
| 24:42 | 27 조하량 right-center 6M FastBreak GOAL Assist 10 송해리 | 16 : 8 | 8 | 1 오사라 Goalkeeper |
| 25:15 | 77 박시연 Foul | | | |
| 25:26 | | | | 11 김연우 Passive play |
| 25:40 | 24 알리나 right-wing 9M GOAL | 17 : 8 | 9 | 1 오사라 Goalkeeper |
| 26:06 | | | | 27 강다혜 2Min Finished |
| 26:10 | | | | 31 최지혜 Line cross |
| 26:29 | Time out | | | |
| 26:47 | 11 강은혜 left-center 6M GOAL Assist 23 이미경 | 18 : 8 | 10 | 1 오사라 Goalkeeper |
| 26:57 | 28 가비나 Goalkeeper Saved | | | 2 정예영 left-wing QuickStart SHOT |
| 27:24 | 23 이미경 right-center 6M SHOT | | | 1 오사라 Goalkeeper Saved |

| Match Time | 부산시설공단 | Score | Lead | 경남개발공사 |
|------------|--|--------|------|---|
| 27:35 | 17 김진이 Foul | | | |
| 28:04 | | | | 31 최지혜 Pass miss |
| 28:13 | 27 조하랑 left-center 6M FastBreak GOAL Assist 11 강은혜 | 19 : 8 | 11 | 1 오사라 Goalkeeper |
| 28:40 | 10 송해리 2Min(foul) | | | |
| 28:42 | 28 가비나 Goalkeeper Saved | | | 2 정예영 7M SHOT |
| 28:44 | | | | 27 강다혜 Offense Rebound |
| 28:51 | 28 가비나 Goalkeeper | 19 : 9 | 10 | 2 정예영 left-center 6M GOAL Assist 27 강다혜 |
| 29:27 | 27 조하랑 left-wing 9M SHOT | | | 1 오사라 Goalkeeper Saved |
| 29:34 | | | | 24 김소라 Catch miss |
| 29:49 | 17 김진이 left-wing 9M SHOT | | | 1 오사라 Goalkeeper Saved |
| 29:55 | 28 가비나 Goalkeeper Saved | | | 2 정예영 right-center 6M FastBreak SHOT |

2nd Half

| Match Time | 부산시설공단 | Score | Lead | 경남개발공사 |
|------------|--|---------|------|---|
| 00:00 | Game Start | | | |
| 00:13 | 27 조하랑 Foul | | | |
| 00:29 | 28 가비나 Goalkeeper | 19 : 10 | 9 | 18 배민희 right-wing GOAL Assist 31 최지혜 |
| 00:40 | 10 송해리 2Min Finished | | | |
| 01:11 | | | | 24 김소라 Foul |
| 01:20 | | | | 18 배민희 Foul |
| 01:38 | 77 박시연 right-wing GOAL Assist 7 신진미 | 20 : 10 | 10 | 1 오사라 Goalkeeper |
| 02:06 | 28 가비나 Goalkeeper | 20 : 11 | 9 | 24 김소라 left-center 6M GOAL Assist 2 정예영 |
| 02:36 | | | | 27 강다혜 Foul |
| 02:49 | 24 알리나 left-center 9M SHOT Missed | | | |
| 03:14 | 28 가비나 Goalkeeper | 20 : 12 | 8 | 24 김소라 left-center 6M GOAL Assist 7 노희경 |
| 03:57 | 23 이미경 7M GOAL Assist 11 강은혜 | 21 : 12 | 9 | 1 오사라 Goalkeeper |
| 04:06 | 11 강은혜 Foul | | | |
| 04:23 | 27 조하랑 Foul | | | |
| 04:35 | 27 조하랑 Foul | | | |
| 04:54 | 28 가비나 Goalkeeper | 21 : 13 | 8 | 31 최지혜 left-center 6M GOAL |
| 05:29 | 11 강은혜 right-center 6M SHOT | | | 1 오사라 Goalkeeper Saved |
| 05:33 | | | | 31 최지혜 Defense Rebound |
| 05:55 | 27 조하랑 Foul | | | |
| 06:11 | 28 가비나 Goalkeeper | 21 : 14 | 7 | 18 배민희 right-wing GOAL Assist 31 최지혜 |
| 06:18 | Time out | | | |
| 06:49 | 24 알리나 right-center 9M GOAL | 22 : 14 | 8 | 1 오사라 Goalkeeper |
| 07:13 | 7 신진미 Foul | | | |
| 07:21 | 17 김진이 Foul | | | |
| 07:36 | 27 조하랑 Steal | | | |
| 07:44 | 27 조하랑 left-center 6M FastBreak GOAL | 23 : 14 | 9 | 1 오사라 Goalkeeper |
| 08:06 | 17 김진이 Foul | | | |
| 08:16 | 28 가비나 Goalkeeper | 23 : 15 | 8 | 27 강다혜 left-wing 6M BreakThrough GOAL |
| 08:27 | 77 박시연 right-wing QuickStart GOAL Assist 7 신진미 | 24 : 15 | 9 | 1 오사라 Goalkeeper |
| 08:52 | 17 김진이 Steal | | | |
| 08:58 | 7 신진미 right-center 6M FastBreak GOAL Assist 17 김진이 | 25 : 15 | 10 | 1 오사라 Goalkeeper |
| 09:30 | 11 강은혜 Foul | | | |
| 09:41 | Time out(tune up court) | | | |
| 09:50 | 17 김진이 BlockShot | | | 27 강다혜 Blocked |
| 10:00 | 28 가비나 Goalkeeper | 25 : 16 | 9 | 21 유혜정 left-center 9M GOAL |
| 10:29 | 11 강은혜 right-center 6M GOAL Assist 7 신진미 | 26 : 16 | 10 | 1 오사라 Goalkeeper |
| 10:57 | 27 조하랑 Foul | | | |
| 11:10 | 28 가비나 Goalkeeper | 26 : 17 | 9 | 21 유혜정 left-center 9M GOAL |
| 11:41 | | | | 18 배민희 Foul |
| 11:54 | 24 알리나 left-center 9M GOAL | 27 : 17 | 10 | 1 오사라 Goalkeeper |

| Match Time | 부산시설공단 | Score | Lead | 경남개발공사 |
|------------|--|---------|------|--|
| 12:16 | 7 신진미 Steal | | | |
| 12:24 | 7 신진미 right-center 6M FastBreak GOAL | 28 : 17 | 11 | 1 오사라 Goalkeeper |
| 12:33 | 28 가비나 Goalkeeper Saved | | | 21 유혜정 left-center 9M QuickStart SHOT |
| 12:35 | | | | 24 김소라 Offense Rebound |
| 12:38 | 28 가비나 Goalkeeper | 28 : 18 | 10 | 24 김소라 left-center 6M GOAL |
| 13:04 | 9 정가희 left-wing 6M SHOT | | | 1 오사라 Goalkeeper Saved |
| 13:12 | | | | 19 이지우 Defense Rebound |
| 13:32 | 28 가비나 Goalkeeper | 28 : 19 | 9 | 24 김소라 left-center 6M GOAL Assist 27 강다혜 |
| 14:05 | 19 김다영 Blocked | | | 18 배민희 BlockShot |
| 14:10 | 11 강은혜 left-center 6M GOAL | 29 : 19 | 10 | 1 오사라 Goalkeeper |
| 14:25 | 17 김진이 BlockShot | | | 27 강다혜 Blocked |
| 14:39 | 24 알리나 Blocked | | | 21 유혜정 BlockShot |
| 14:54 | 9 정가희 left-wing SHOT post | | | |
| 15:05 | 28 가비나 Goalkeeper | 29 : 20 | 9 | 21 유혜정 left-center 9M GOAL |
| 15:41 | 24 알리나 left-wing 6M GOAL | 30 : 20 | 10 | 1 오사라 Goalkeeper |
| 15:56 | 28 가비나 Goalkeeper | 30 : 21 | 9 | 18 배민희 right-wing QuickStart GOAL Assist 31 최지혜 |
| 16:34 | 7 신진미 Blocked | | | 18 배민희 BlockShot |
| 16:36 | | | | 27 강다혜 2Min(foul) |
| 16:38 | 24 알리나 7M GOAL Assist 77 박시연 | 31 : 21 | 10 | 1 오사라 Goalkeeper |
| 17:13 | 17 김진이 Foul | | | |
| 17:25 | 77 박시연 2Min(foul) | | | |
| 17:43 | 28 가비나 Goalkeeper | 31 : 22 | 9 | 24 김소라 right-center 6M GOAL Assist 18 배민희 |
| 18:17 | 3 함지선 right-wing SHOT | | | 1 오사라 Goalkeeper Saved |
| 18:28 | 28 가비나 Goalkeeper | 31 : 23 | 8 | 18 배민희 right-wing 6M BreakThrough GOAL |
| 18:36 | | | | 27 강다혜 2Min Finished |
| 19:00 | | | | 18 배민희 Foul |
| 19:10 | 24 알리나 left-center 9M GOAL | 32 : 23 | 9 | 1 오사라 Goalkeeper |
| 19:25 | 77 박시연 2Min Finished | | | |
| 19:35 | | | | 21 유혜정 7M SHOT Missed |
| 20:05 | 24 알리나 right-center 9M GOAL | 33 : 23 | 10 | 1 오사라 Goalkeeper |
| 20:22 | 74 이주현 Goalkeeper | 33 : 24 | 9 | 24 김소라 left-center 6M GOAL Assist 27 강다혜 |
| 20:39 | 19 김다영 right-center 9M SHOT | | | 1 오사라 Goalkeeper Saved |
| 20:46 | 74 이주현 Goalkeeper | 33 : 25 | 8 | 2 정예영 left-center 6M FastBreak GOAL Assist 1 오사라 |
| 21:20 | | | | 27 강다혜 Foul |
| 21:37 | 7 신진미 Passive play | | | |
| 22:17 | 74 이주현 Goalkeeper Saved | | | 31 최지혜 7M SHOT |
| 22:19 | 3 함지선 Defense Rebound | | | |
| 22:48 | 10 송해리 left-center 6M GOAL Assist 24 알리나 | 34 : 25 | 9 | 1 오사라 Goalkeeper |
| 22:55 | 7 신진미 Foul | | | |
| 23:07 | 74 이주현 Goalkeeper | 34 : 26 | 8 | 21 유혜정 left-center 9M GOAL |
| 23:34 | | | | 24 김소라 Foul |
| 23:45 | Time out | | | |
| 23:59 | | | | 21 유혜정 Steal |
| 24:05 | 74 이주현 Goalkeeper | 34 : 27 | 7 | 21 유혜정 right-wing 6M FastBreak GOAL |
| 24:38 | 7 신진미 left-center 9M GOAL | 35 : 27 | 8 | 1 오사라 Goalkeeper |
| 24:57 | 74 이주현 Goalkeeper Saved | | | 7 노희경 right-wing 6M BreakThrough SHOT |
| 25:38 | 19 김다영 7M GOAL | 36 : 27 | 9 | 1 오사라 Goalkeeper |
| 26:02 | 74 이주현 Goalkeeper Saved | | | 21 유혜정 7M SHOT |
| 26:36 | 3 함지선 right-wing SHOT | | | 1 오사라 Goalkeeper Saved |
| 26:42 | | | | 27 강다혜 Catch miss |
| 26:51 | 3 함지선 right-wing FastBreak SHOT | | | 1 오사라 Goalkeeper Saved |
| 26:56 | Blocked | | | 18 배민희 BlockShot |
| 27:07 | 74 이주현 Goalkeeper | 36 : 28 | 8 | 24 김소라 right-wing 6M FastBreak GOAL Assist 7 노희경 |
| 27:32 | 19 김다영 Pass miss | | | |
| 27:57 | 74 이주현 Goalkeeper Saved | | | 18 배민희 right-wing SHOT |
| 28:06 | 24 알리나 Pass miss | | | |
| 28:33 | 74 이주현 Goalkeeper | 36 : 29 | 7 | 21 유혜정 right-center 6M BreakThrough GOAL |
| 29:04 | | | | 24 김소라 Foul |
| 29:14 | 7 신진미 Over Step | | | |

| Match Time | 부산시설공단 | Score | Lead | 경남개발공사 |
|------------|---|---------|------|------------------|
| 29:20 | | | | 1 오사라 Pass miss |
| 29:28 | 24 알리나 left-center 6M FastBreak GOAL Assist 7 신진미 | 37 : 29 | 8 | 1 오사라 Goalkeeper |
| 29:46 | 24 알리나 Foul | | | |
| 29:52 | 10 송해리 BlockShot | | | 21 유혜정 Blocked |