



[SK 핸드볼 코리아리그(일반부)]

Match Team Statistics

2023. 03. 05 12:00 안동실내체육관

Referees : 이형철 / 정진영

Technical officer : 오용기 / 강태구

MVP : 19. 김다영(부산시설공단)

부산시설공단

33

18 : 16
15 : 17

33

SK슈가글라이더즈

SK슈가글라이더즈

| Player | | Shots | | | | | | | | Offence | | | Deffence | | RB | Punishments | | | | Run |
|--------|------|-------|--------|------|------|-----|------|-----|-----|---------|----|----|----------|----|----|-------------|------|----|-------|--------|
| NO | Name | G/S | % | 6m | Wing | 9m | 7m | FB | BT | AS | TF | BD | BS | ST | | YC | 2min | RC | DR | |
| 6 | 최수지 | 1/1 | 100.0% | | | 1/1 | | | | 5 | | | 1 | | 1 | | | | 35:18 | |
| 7 | 김수정 | 3/3 | 100.0% | | 3/3 | | | | | | | | | | | | | | 20:35 | |
| 9 | 신다빈 | 0/0 | 0.0% | | | | | | | | | | | | | | | | 00:00 | |
| 12 | 이민지 | 0/0 | 0.0% | | | | | | | | | | | | | | | | 34:49 | |
| 15 | 최수민 | 2/3 | 66.7% | 1/1 | 1/1 | | | 0/1 | | | 1 | | | | 1 | | | | 39:34 | |
| 17 | 이현주 | 2/2 | 100.0% | | 2/2 | | | | | | 3 | | | 1 | 1 | | | | 26:39 | |
| 18 | 강은혜 | 3/3 | 100.0% | 3/3 | | | | | | 1 | 2 | | | | 1 | 2 | | | 56:00 | |
| 19 | 김금정 | 0/0 | 0.0% | | | | | | | | | | | | | | | | 00:00 | |
| 20 | 김하경 | 1/1 | 100.0% | 1/1 | | | | | | 1 | | | | | | | | | 34:48 | |
| 21 | 심해인 | 0/0 | 0.0% | | | | | | | 4 | | | 1 | 2 | 1 | 2 | | | 31:02 | |
| 22 | 배은비 | 0/0 | 0.0% | | | | | | | | | | | | | | | | 00:00 | |
| 23 | 송지은 | 8/12 | 66.7% | 2/2 | | 1/4 | 5/5 | 0/1 | | 3 | 2 | | | | 1 | | | | 37:21 | |
| 24 | 권한나 | 1/2 | 50.0% | | | | 1/2 | | | 2 | | 1 | | | | | | | 15:30 | |
| 27 | 김의진 | 0/0 | 0.0% | | | | | | | | | | | | | | | | 07:06 | |
| 28 | 가비나 | 0/0 | 0.0% | | | | | | | | | | | | | | | | 15:52 | |
| 29 | 유소정 | 12/17 | 70.6% | 2/4 | | 3/3 | 2/4 | 2/3 | 3/3 | 5 | 2 | | | | | | | | 57:26 | |
| Totals | | 33/44 | 75.0% | 9/11 | 6/6 | 5/8 | 8/11 | 2/5 | 3/3 | 21 | 10 | 1 | 2 | 3 | 4 | 2 | 4 | 0 | 0 | 412:00 |

| GK | | TOTAL SHOTS | | 6M | | WING | | 9M | | 7M | | FB | | BT | | RUN |
|--------|------|-------------|-------|------|-------|------|--------|------|--------|-----|------|-----|------|-----|-------|-------|
| NO | Name | S/S | % | S/S | % | S/S | % | S/S | % | S/S | % | S/S | % | S/S | % | M:S |
| 12 | 이민지 | 8/26 | 30.8% | 4/11 | 36.4% | 0/1 | 0.0% | 3/9 | 33.3% | 0/1 | 0.0% | 0/2 | 0.0% | 1/2 | 50.0% | 34:49 |
| 28 | 가비나 | 3/15 | 20.0% | 1/7 | 14.3% | 1/1 | 100.0% | 1/1 | 100.0% | 0/1 | 0.0% | 0/2 | 0.0% | 0/3 | 0.0% | 15:52 |
| Totals | | 11/41 | 26.8% | 5/18 | 27.8% | 1/2 | 50.0% | 4/10 | 40.0% | 0/2 | 0.0% | 0/4 | 0.0% | 1/5 | 20.0% | 50:41 |

| Team Shots | Goals | Saves | Missed | Post | Blocked | Total | % |
|---------------|-------|-------|--------|------|---------|-------|--------|
| 6m Shots | 9 | 2 | 0 | 0 | 0 | 11 | 81.8% |
| Wing Shots | 6 | 0 | 0 | 0 | 0 | 6 | 100.0% |
| 9m Shots | 5 | 3 | 0 | 0 | 0 | 8 | 62.5% |
| 7m Shots | 8 | 3 | 0 | 0 | 0 | 11 | 72.7% |
| Fast Breaks | 2 | 2 | 1 | 0 | 0 | 5 | 40.0% |
| Breakthroughs | 3 | 0 | 0 | 0 | 0 | 3 | 100.0% |
| Totals | 33 | 10 | 1 | 0 | 0 | 44 | 75.0% |



[SK 핸드볼 코리아리그(일반부)]

Shot Distribution

2023. 03. 05 12:00 안동실내체육관

Referees : 이형철 / 정진영

Technical officer : 오용기 / 강태구

MVP : 19. 김다영(부산시설공단)

부산시설공단

33

18 : 16
15 : 17

33

SK슈가글라이더즈

SK슈가글라이더즈

Players

Goals / Shots

| 6. 최수지 | | |
|--------|-----|-----|
| 0/0 | 0/0 | 0/0 |
| 0/0 | 0/0 | 0/0 |
| 0/0 | 0/0 | 1/1 |

| 7. 김수정 | | |
|--------|-----|-----|
| 2/2 | 0/0 | 0/0 |
| 0/0 | 0/0 | 0/0 |
| 1/1 | 0/0 | 0/0 |

| 9. 신다빈 | | |
|--------|-----|-----|
| 0/0 | 0/0 | 0/0 |
| 0/0 | 0/0 | 0/0 |
| 0/0 | 0/0 | 0/0 |

| 12. 이민지 | | |
|---------|-----|-----|
| 0/0 | 0/0 | 0/0 |
| 0/0 | 0/0 | 0/0 |
| 0/0 | 0/0 | 0/0 |

| 15. 최수민 | | |
|---------|-----|-----|
| 0/0 | 0/0 | 0/0 |
| 0/1 | 0/0 | 1/1 |
| 0/0 | 0/0 | 1/1 |

| 17. 이현주 | | |
|---------|-----|-----|
| 0/0 | 0/0 | 1/1 |
| 0/0 | 0/0 | 1/1 |
| 0/0 | 0/0 | 0/0 |

| 18. 강은혜 | | |
|---------|-----|-----|
| 3/3 | 0/0 | 0/0 |
| 0/0 | 0/0 | 0/0 |
| 0/0 | 0/0 | 0/0 |

| 19. 김금정 | | |
|---------|-----|-----|
| 0/0 | 0/0 | 0/0 |
| 0/0 | 0/0 | 0/0 |
| 0/0 | 0/0 | 0/0 |

| 20. 김하경 | | |
|---------|-----|-----|
| 0/0 | 0/0 | 0/0 |
| 0/0 | 0/0 | 1/1 |
| 0/0 | 0/0 | 0/0 |

| 21. 심해인 | | |
|---------|-----|-----|
| 0/0 | 0/0 | 0/0 |
| 0/0 | 0/0 | 0/0 |
| 0/0 | 0/0 | 0/0 |

| 22. 배은비 | | |
|---------|-----|-----|
| 0/0 | 0/0 | 0/0 |
| 0/0 | 0/0 | 0/0 |
| 0/0 | 0/0 | 0/0 |

| 23. 송지은 | | |
|---------|-----|-----|
| 1/1 | 0/0 | 1/2 |
| 0/1 | 0/0 | 0/0 |
| 3/5 | 0/0 | 3/3 |

| 24. 권한나 | | |
|---------|-----|-----|
| 0/1 | 0/0 | 0/0 |
| 0/0 | 0/0 | 0/0 |
| 0/0 | 0/0 | 1/1 |

| 27. 김의진 | | |
|---------|-----|-----|
| 0/0 | 0/0 | 0/0 |
| 0/0 | 0/0 | 0/0 |
| 0/0 | 0/0 | 0/0 |

| 28. 가비나 | | |
|---------|-----|-----|
| 0/0 | 0/0 | 0/0 |
| 0/0 | 0/0 | 0/0 |
| 0/0 | 0/0 | 0/0 |

Blocked: 1

| 29. 유소정 | | |
|---------|-----|-----|
| 3/3 | 0/0 | 3/3 |
| 1/3 | 0/0 | 0/2 |
| 0/0 | 0/0 | 5/5 |

Missed: 1

Team

Goals / Shots

| Team | | |
|------|-----|-------|
| 9/10 | 0/0 | 5/6 |
| 1/5 | 0/0 | 3/5 |
| 4/6 | 0/0 | 11/11 |

Missed: 1 Post: 0 Blocked: 1

Offense

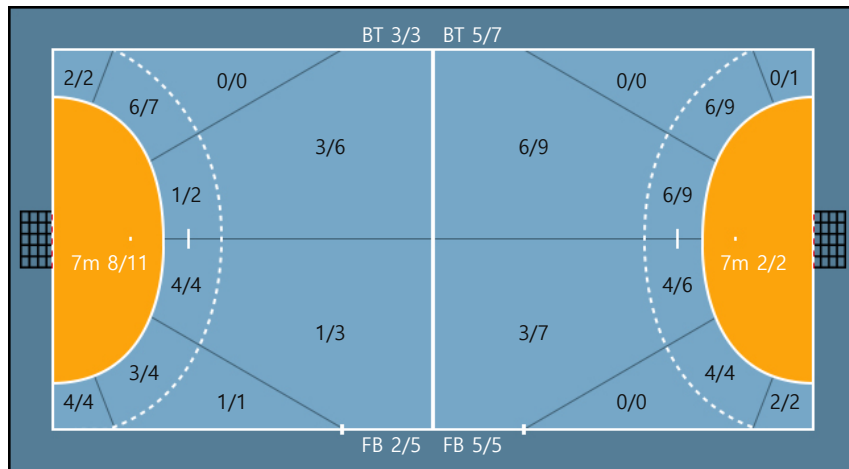

Defense

Goalkeepers

Goals / Shots

| 12. 이민지 | | |
|---------|-----|------|
| 1/1 | 0/0 | 3/3 |
| 2/2 | 0/0 | 5/6 |
| 2/3 | 1/1 | 4/10 |

| 28. 가비나 | | |
|---------|-----|-----|
| 4/5 | 0/0 | 0/0 |
| 1/2 | 0/0 | 1/1 |
| 4/4 | 0/0 | 2/3 |

| | | | | | | | | | |
|------|------------------------------|----|--------------|----|-------------|-----|------------------|----|------------|
| 2Min | 2 Minute Suspensions | AS | Assists | BS | Block Shots | BT | Breakthroughs | RB | Rebound |
| DR | Disqualification with report | RC | Red cards | FB | Fast Breaks | G/S | Goals/Shots | BD | Blocked |
| S/S | Saves/Shots | YC | Yellow cards | ST | Steals | TF | Technical Faults | % | Efficiency |



[SK 핸드볼 코리아리그(일반부)]

Play by Play

2023. 03. 05 12:00 안동실내체육관

Referees : 이형철 / 정진영

Technical officer : 오용기 / 강태구

MVP : 19. 김다영(부산시설공단)

부산시설공단

33

18 : 16
15 : 17

33

SK슈가글라이더즈

SK슈가글라이더즈

6 최수지
15 최수민
20 김하경
24 권한나

7 김수정
17 이현주
21 심해인
27 김의진

9 신다빈
18 강은혜
22 배은비
28 가비나

12 이민지
19 김금정
23 송지은
29 유소정

부산시설공단

3 함지선
10 송해리
20 지은혜
74 이주현

7 신진미
13 홍주예
23 이미경
77 박시연

8 이한솔
17 김진이
24 알리나
86 김수연

9 정가희
19 김다영
27 조하랑

1st Half

| Match Time | SK슈가글라이더즈 | Score | Lead | 부산시설공단 |
|------------|--|-------|------|--|
| 00:00 | Game Start | | | |
| 00:46 | 18 강은혜 Yellow Card | | | |
| 01:00 | 29 유소정 Foul | | | |
| 01:10 | | | | 19 김다영 left-center 9M SHOT Missed |
| 01:35 | 29 유소정 Catch miss | | | |
| 01:43 | 28 가비나 Goalkeeper | 0 : 1 | -1 | 77 박시연 right-wing FastBreak GOAL Assist 20 지은혜 |
| 02:02 | 29 유소정 right-wing 6M SHOT | | | 86 김수연 Goalkeeper Saved |
| 02:32 | 18 강은혜 Foul | | | |
| 03:06 | 28 가비나 Goalkeeper | 0 : 2 | -2 | 24 알리나 7M GOAL Assist 8 이한솔 |
| 03:33 | 29 유소정 right-wing 6M BreakThrough GOAL | 1 : 2 | -1 | 86 김수연 Goalkeeper |
| 04:00 | 28 가비나 Goalkeeper | 1 : 3 | -2 | 19 김다영 right-center 6M BreakThrough GOAL |
| 04:37 | | | | 27 조하랑 2Min(foul) |
| 04:37 | 24 권한나 7M GOAL Assist 18 강은혜 | 2 : 3 | -1 | 86 김수연 Goalkeeper |
| 05:17 | 29 유소정 Foul | | | |
| 05:33 | 18 강은혜 Foul | | | |
| 05:40 | Time out(player injury) | | | |
| 05:40 | 28 가비나 Goalkeeper | 2 : 4 | -2 | 19 김다영 left-wing 6M BreakThrough GOAL |
| 06:37 | | | | 27 조하랑 2Min Finished |
| 06:37 | 29 유소정 7M GOAL | 3 : 4 | -1 | 86 김수연 Goalkeeper |
| 07:09 | 28 가비나 Goalkeeper | 3 : 5 | -2 | 20 지은혜 right-wing 6M GOAL Assist 19 김다영 |
| 07:34 | | | | 17 김진이 Yellow Card |
| 07:48 | | | | 27 조하랑 Steal |
| 07:53 | 28 가비나 Goalkeeper | 3 : 6 | -3 | 27 조하랑 left-center 6M FastBreak GOAL |
| 08:37 | 24 권한나 7M SHOT | | | 86 김수연 Goalkeeper Saved |
| 09:09 | 28 가비나 Goalkeeper Saved | | | 24 알리나 right-center 9M SHOT |
| 09:54 | 15 최수민 left-wing GOAL Assist 24 권한나 | 4 : 6 | -2 | 86 김수연 Goalkeeper |
| 10:24 | 29 유소정 Foul | | | |
| 10:53 | 28 가비나 Goalkeeper | 4 : 7 | -3 | 24 알리나 left-wing 6M GOAL Assist 19 김다영 |
| 11:10 | | | | 20 지은혜 Yellow Card |
| 11:22 | 23 송지은 7M GOAL Assist 24 권한나 | 5 : 7 | -2 | 86 김수연 Goalkeeper |
| 12:04 | 28 가비나 Goalkeeper | 5 : 8 | -3 | 24 알리나 left-wing 6M BreakThrough GOAL |

| Match Time | SK슈가글라이더즈 | Score | Lead | 부산시설공단 |
|------------|--|---------|------|--|
| 12:38 | | | | 17 김진이 Foul |
| 12:49 | 17 이현주 Offense foul | | | |
| 12:54 | 15 최수민 Foul | | | |
| 13:22 | 28 가비나 Goalkeeper | 5 : 9 | -4 | 27 조하랑 left-center 6M GOAL |
| 14:01 | 24 권한나 Blocked | | | 17 김진이 BlockShot |
| 14:11 | 23 송지은 left-center 6M GOAL | 6 : 9 | -3 | 86 김수연 Goalkeeper |
| 14:12 | | | | 19 김다영 left-center 9M QuickStart SHOT post |
| 14:34 | | | | 27 조하랑 Foul |
| 14:50 | 18 강은혜 left-center 6M GOAL Assist 23 송지은 | 7 : 9 | -2 | 86 김수연 Goalkeeper |
| 14:57 | | | | 20 지은혜 Catch miss |
| 15:00 | | | | 19 김다영 Steal |
| 15:07 | 12 이민지 Goalkeeper | 7 : 10 | -3 | 24 알리나 left-center 9M FastBreak GOAL |
| 15:38 | 20 김하경 right-wing 6M GOAL Assist 6 최수지 | 8 : 10 | -2 | 86 김수연 Goalkeeper |
| 15:55 | 21 심해인 Foul | | | |
| 16:14 | 12 이민지 Goalkeeper Saved | | | 19 김다영 right-center 6M SHOT |
| 16:17 | 15 최수민 Defense Rebound | | | |
| 16:49 | 23 송지은 right-center 9M GOAL | 9 : 10 | -1 | 86 김수연 Goalkeeper |
| 17:13 | 20 김하경 Foul | | | |
| 17:20 | 12 이민지 Goalkeeper | 9 : 11 | -2 | 24 알리나 right-center 9M GOAL |
| 17:27 | 21 심해인 Yellow Card | | | |
| 17:57 | | | | 7 신진미 Foul |
| 18:16 | | | | 7 신진미 Foul |
| 18:32 | 18 강은혜 Passive play | | | |
| 18:41 | | | | 24 알리나 Line cross |
| 18:56 | 29 유소정 right-wing 6M BreakThrough GOAL | 10 : 11 | -1 | 86 김수연 Goalkeeper |
| 19:37 | 12 이민지 Goalkeeper Saved | | | 8 이한솔 right-center 6M SHOT |
| 19:41 | 6 최수지 Defense Rebound | | | |
| 19:43 | | | | 27 조하랑 2Min(foul) |
| 19:43 | 29 유소정 7M GOAL Assist 21 심해인 | 11 : 11 | 0 | 86 김수연 Goalkeeper |
| 19:58 | | | | Time out |
| 20:24 | 20 김하경 Foul | | | |
| 20:31 | 21 심해인 Foul | | | |
| 20:48 | 15 최수민 Foul | | | |
| 20:54 | 12 이민지 Goalkeeper Saved | | | 24 알리나 right-center 9M SHOT |
| 21:31 | 29 유소정 left-wing 6M FastBreak GOAL Assist 21 심해인 | 12 : 11 | 1 | 86 김수연 Goalkeeper |
| 21:43 | | | | 27 조하랑 2Min Finished |
| 21:51 | 21 심해인 2Min(foul) | | | |
| 21:51 | 12 이민지 Goalkeeper | 12 : 12 | 0 | 9 정가희 7M GOAL Assist 20 지은혜 |
| 22:46 | 29 유소정 7M SHOT | | | 86 김수연 Goalkeeper Saved |
| 22:48 | | | | 24 알리나 Defense Rebound |
| 22:55 | | | | 24 알리나 Defense Rebound |
| 23:10 | 20 김하경 Foul | | | |
| 23:24 | 12 이민지 Goalkeeper | 12 : 13 | -1 | 19 김다영 left-center 6M BreakThrough GOAL |
| 23:51 | 21 심해인 2Min Finished | | | |
| 24:04 | 23 송지은 7M GOAL Assist 20 김하경 | 13 : 13 | 0 | 86 김수연 Goalkeeper |
| 24:22 | 12 이민지 Goalkeeper Saved | | | 19 김다영 left-wing 6M BreakThrough SHOT |
| 24:24 | | | | 27 조하랑 Offense Rebound |
| 24:28 | 12 이민지 Goalkeeper | 13 : 14 | -1 | 27 조하랑 right-center 6M GOAL |
| 24:46 | Time out | | | |
| 25:09 | 18 강은혜 right-center 6M GOAL Assist 29 유소정 | 14 : 14 | 0 | 86 김수연 Goalkeeper |
| 25:27 | 20 김하경 Foul | | | |
| 25:44 | 12 이민지 Goalkeeper | 14 : 15 | -1 | 24 알리나 left-center 9M GOAL |
| 26:10 | 29 유소정 Offense foul | | | |
| 26:41 | 12 이민지 Goalkeeper | 14 : 16 | -2 | 8 이한솔 left-center 6M GOAL Assist 20 지은혜 |
| 26:55 | 15 최수민 Pass miss | | | |
| 27:33 | 12 이민지 Goalkeeper | 14 : 17 | -3 | 24 알리나 left-center 9M GOAL |
| 27:46 | | | | 7 신진미 Foul |
| 28:12 | 29 유소정 right-wing 6M GOAL | 15 : 17 | -2 | 86 김수연 Goalkeeper |
| 28:20 | 12 이민지 Goalkeeper Saved | | | 19 김다영 right-center 9M QuickStart SHOT |
| 28:56 | 23 송지은 Over Step | | | |
| 29:40 | | | | 24 알리나 left-center 9M SHOT post |
| 29:44 | | | | 27 조하랑 Offense Rebound |

| Match Time | SK슈가글라이더즈 | Score | Lead | 부산시설공단 |
|------------|--|---------|------|--------------------------|
| 29:50 | 12 이민지 Goalkeeper | 15 : 18 | -3 | 27 조하람 left-wing 6M GOAL |
| 29:53 | 18 강은혜 left-center 6M QuickStart GOAL Assist 6 최수지 | 16 : 18 | -2 | 86 김수연 Goalkeeper |

2nd Half

| Match Time | SK슈가글라이더즈 | Score | Lead | 부산시설공단 |
|------------|---|---------|------|--|
| 00:00 | Game Start | | | |
| 00:44 | 6 최수지 left-wing 9M GOAL | 17 : 18 | -1 | 86 김수연 Goalkeeper |
| 00:55 | | | | 27 조하람 Offense foul |
| 01:35 | 29 유소정 right-center 6M SHOT | | | 86 김수연 Goalkeeper Saved |
| 02:06 | 12 이민지 Goalkeeper Saved | | | 27 조하람 left-wing 6M SHOT |
| 02:15 | 15 최수민 left-wing 6M FastBreak SHOT | | | 86 김수연 Goalkeeper Saved |
| 02:21 | | | | 20 지은혜 Defense Rebound |
| 02:24 | 21 심해인 BlockShot | | | 19 김다영 Blocked |
| 02:35 | 29 유소정 right-wing 6M FastBreak GOAL Assist 21 심해인 | 18 : 18 | 0 | 86 김수연 Goalkeeper |
| 03:16 | 12 이민지 Goalkeeper | 18 : 19 | -1 | 24 알리나 right-center 9M GOAL |
| 03:32 | 15 최수민 left-wing 6M GOAL Assist 21 심해인 | 19 : 19 | 0 | 86 김수연 Goalkeeper |
| 04:22 | | | | 8 이한솔 2Min(foul) |
| 04:22 | 18 강은혜 2Min(foul) | | | |
| 04:28 | 23 송지은 Foul | | | |
| 04:41 | 17 이현주 Foul | | | |
| 04:53 | 12 이민지 Goalkeeper | 19 : 20 | -1 | 24 알리나 right-wing 6M GOAL |
| 05:25 | 17 이현주 right-wing GOAL Assist 29 유소정 | 20 : 20 | 0 | 86 김수연 Goalkeeper |
| 05:31 | | 20 : 21 | -1 | 19 김다영 left-center 9M GOAL |
| 06:18 | 7 김수정 left-wing GOAL Assist 23 송지은 | 21 : 21 | 0 | 86 김수연 Goalkeeper |
| 06:18 | 21 심해인 Steal | | | |
| 06:22 | 18 강은혜 2Min Finished | | | |
| 06:22 | | | | 8 이한솔 2Min Finished |
| 06:24 | | | | 24 알리나 Steal |
| 06:30 | | 21 : 22 | -1 | 27 조하람 right-center 9M FastBreak GOAL |
| 06:37 | 29 유소정 right-wing 6M BreakThrough GOAL | 22 : 22 | 0 | 86 김수연 Goalkeeper |
| 06:37 | 21 심해인 Steal | | | |
| 07:37 | 7 김수정 left-wing GOAL Assist 6 최수지 | 23 : 22 | 1 | 86 김수연 Goalkeeper |
| 08:11 | 12 이민지 Goalkeeper | 23 : 23 | 0 | 27 조하람 right-center 6M GOAL |
| 08:13 | 21 심해인 2Min(foul) | | | |
| 08:59 | 17 이현주 Catch miss | | | |
| 09:09 | 12 이민지 Goalkeeper | 23 : 24 | -1 | 20 지은혜 right-wing GOAL Assist 24 알리나 |
| 10:06 | 23 송지은 left-center 9M SHOT | | | 86 김수연 Goalkeeper Saved |
| 10:13 | 21 심해인 2Min Finished | | | |
| 10:22 | | | | 8 이한솔 left-center 6M SHOT post |
| 10:25 | | | | 8 이한솔 Line cross |
| 10:34 | 23 송지은 right-center 9M FastBreak SHOT | | | 86 김수연 Goalkeeper Saved |
| 10:38 | | | | 24 알리나 Defense Rebound |
| 10:58 | | | | 19 김다영 Pass miss |
| 11:30 | 7 김수정 left-wing GOAL Assist 6 최수지 | 24 : 24 | 0 | 86 김수연 Goalkeeper |
| 11:49 | 17 이현주 Foul | | | |
| 12:05 | 12 이민지 Goalkeeper Saved | | | 24 알리나 right-center 9M SHOT |
| 12:31 | | | | 17 김진이 Foul |
| 12:48 | | | | 17 김진이 2Min(foul) |
| 12:58 | | | | 7 신진미 Foul |
| 13:13 | 17 이현주 right-wing GOAL Assist 23 송지은 | 25 : 24 | 1 | 86 김수연 Goalkeeper |
| 13:47 | 12 이민지 Goalkeeper | 25 : 25 | 0 | 27 조하람 left-center 9M GOAL |
| 14:13 | 23 송지은 left-wing 6M GOAL Assist 6 최수지 | 26 : 25 | 1 | 86 김수연 Goalkeeper |
| 14:37 | | | | 24 알리나 left-center 6M BreakThrough SHOT post |
| 14:40 | 23 송지은 Defense Rebound | | | |
| 14:48 | | | | 17 김진이 2Min Finished |
| 14:51 | 29 유소정 right-center 9M FastBreak SHOT Missed | | | |
| 15:26 | 12 이민지 Goalkeeper | 26 : 26 | 0 | 17 김진이 right-wing 6M GOAL |
| 16:07 | | | | 7 신진미 Foul |
| 16:14 | 23 송지은 left-center 9M SHOT | | | 86 김수연 Goalkeeper Saved |
| 16:24 | 6 최수지 BlockShot | | | 19 김다영 Blocked |

| Match Time | SK슈가글라이더즈 | Score | Lead | 부산시설공단 |
|------------|------------------------------|---------|------|--|
| 16:44 | | | | Time out |
| 17:18 | | | | 24 알리나 Pass miss |
| 17:25 | | | | 27 조하랑 Steal |
| 17:29 | 12 이민지 Goalkeeper | 26 : 27 | -1 | 27 조하랑 right-center 6M FastBreak GOAL |
| 17:57 | 17 이현주 Pass miss | | | |
| 18:12 | 17 이현주 Steal | | | |
| 18:37 | | | | 19 김다영 2Min(foul) |
| 18:37 | 23 송지은 7M GOAL Assist 29 유소정 | 27 : 27 | 0 | 86 김수연 Goalkeeper |
| 19:22 | 12 이민지 Goalkeeper Saved | | | 27 조하랑 left-center 6M SHOT |
| 19:49 | 23 송지은 Offense foul | | | |
| 19:49 | M 김경진 Yellow Card | | | |
| 20:00 | 18 강은혜 Foul | | | |
| 20:26 | 12 이민지 Goalkeeper | 27 : 28 | -1 | 17 김진이 left-center 9M GOAL |
| 20:37 | | | | 19 김다영 2Min Finished |
| 20:42 | 18 강은혜 Line cross | | | |
| 21:12 | 12 이민지 Goalkeeper | 27 : 29 | -2 | 8 이한솔 right-wing 6M GOAL Assist 20 지은혜 |
| 21:17 | | | | 24 알리나 Foul |
| 21:24 | Time out | | | |
| 22:17 | 23 송지은 7M GOAL Assist 29 유소정 | 28 : 29 | -1 | 74 이주현 Goalkeeper |
| 22:33 | 28 가비나 Goalkeeper Saved | | | 17 김진이 left-wing 6M SHOT |
| 22:33 | 17 이현주 Defense Rebound | | | |
| 22:41 | | | | 8 이한솔 Foul |
| 23:14 | 29 유소정 right-center 9M GOAL | 29 : 29 | 0 | 86 김수연 Goalkeeper |
| 23:41 | 18 강은혜 Foul | | | |
| 23:56 | 28 가비나 Goalkeeper | 29 : 30 | -1 | 17 김진이 left-wing 6M GOAL Assist 24 알리나 |
| 24:24 | | | | 24 알리나 Foul |
| 24:33 | 23 송지은 right-center 9M SHOT | | | 86 김수연 Goalkeeper Saved |
| 25:13 | 28 가비나 Goalkeeper | 29 : 31 | -2 | 17 김진이 left-center 6M GOAL Assist 24 알리나 |
| 25:21 | | | | 17 김진이 Foul |
| 25:42 | 29 유소정 left-center 6M GOAL | 30 : 31 | -1 | 86 김수연 Goalkeeper |
| 26:23 | 17 이현주 Foul | | | |
| 26:32 | 18 강은혜 Foul | | | |
| 26:40 | 21 심해인 Foul | | | |
| 26:52 | 18 강은혜 2Min(foul) | | | |
| 27:05 | 28 가비나 Goalkeeper Saved | | | 27 조하랑 left-wing SHOT |
| 27:40 | 29 유소정 right-center 9M GOAL | 31 : 31 | 0 | 86 김수연 Goalkeeper |
| 28:09 | | 31 : 32 | -1 | 19 김다영 left-center 6M BreakThrough GOAL |
| 28:23 | | | | M 강재원 Yellow Card |
| 28:23 | 29 유소정 7M SHOT | | | 86 김수연 Goalkeeper Saved |
| 28:45 | | | | Time out |
| 28:52 | 18 강은혜 2Min Finished | | | |
| 28:56 | 28 가비나 Goalkeeper | 31 : 33 | -2 | 24 알리나 left-wing 6M GOAL Assist 19 김다영 |
| 29:00 | Time out | | | |
| 29:06 | 29 유소정 left-center 9M GOAL | 32 : 33 | -1 | 86 김수연 Goalkeeper |
| 29:52 | | | | 77 박시연 Passive play |
| 29:54 | | | | 27 조하랑 Foul |
| 29:55 | | | | 27 조하랑 Red Card |
| 29:55 | 23 송지은 7M GOAL Assist 29 유소정 | 33 : 33 | 0 | 86 김수연 Goalkeeper |